KDV DAHİL [redacted] LİRA

SUPERMEN

SUPER SERİ

CİLT 60

B YAYINLARI

111

Türkiye'de yayın hakkı B YAYINLARI na aittir.
(BİLKA-Bilim Kültür Araştırma, Yayıncılık Ltd.Şti.)

ATOM ŞÖVALYELERİ

BENİM HABERİM OLMADAN, TÜM BUNLAR NASIL OLDU?
ZIRHLI ADAMLAR GELİYOR! BELKİ ONLARDAN BİR ŞEY ÖĞRENEBİLİRİM!
METROPOLİS'E NE OLDU? YA İNSANLARA?
ÇOĞU ÖLDÜ... 1988'DAKİ BÜYÜK ATOM SAVAŞINDA RADYASYONUN ETKİSİYLE ÖLDÜLER! FAKAT SEN...
HEY, GARDNER, BU ADAMIN KİM OLDUĞUNU BİLİYOR MUSUN?
BU SÜPERMEN!
SÜPERMEN! BOMBALAR DÜŞTÜĞÜ ZAMAN NEREDEYDİN?
BUNLARI ÖNCEDEN ÖNLEMEK SENİN GÖREVİNDİ!
BOMBALAR MI? 1988 SAVAŞI MI? ANLAMIYORUM...
KIZGIN ŞÖVALYELER VE BİR TAKIM YARATIKLAR HEP BİRLİKTE SÜPERMEN'İ SUÇLARLAR...
NEREDEYDİN?
NEDEN BİZİ ÖLÜME TERKETTİN?
NEREDEYDİN...
NEDEN...
TERK ETTİN?
HAYIR... HAYIR... HAYIR!..

HAYIR!

HA? BİR KABUS GÖRMÜŞÜM... TIPKI GEÇEN GECEKİ GİBİ!

AMA İÇİMDE BUNUN SADECE BİR DÜŞ OLMADIĞINI SÖYLEYEN BİR HİS VAR!

İÇİME DOĞAN BU SEZGİ BİR KAÇ SAAT SONRA DAHA DA GÜÇLENDİ...

...KLARK KENT AKŞAMKİ HABER BÜLTENİ İÇİN HAZIRLANIRKEN...

AMERİKAN ORDUSU BUGÜN TAM ALARM DURUMUNA GETİRİLDİ...

...NEDENİ İSE ERKEN UYARI SİSTEMİNİN YANLIŞ OLARAK SOVYETLERİN SALDIRIYA GEÇTİĞİNİ BİLDİRMESİ!

"SONRA BİR TESADÜF ESERİ ALINAN BİLGİLERİN DOĞRU OLMADIĞI ANLAŞILDI VE KARŞI SALDIRI HAZIRLIKLARI DURDURULDU..

"...AMA AMERİKA'NIN TAM ALARM DURUMUNA GEÇTİĞİNİ DE SOVYETLER ÖĞRENMİŞTİ!

"İKİ ÜLKE ARASINDAKİ DİREKT BAĞLANTIDAN KONUŞULARAK HERŞEYİN BİR BİLGİSAYAR HATASINDAN KAYNAKLANDIĞI AÇIKLANDI VE İŞLER DÜZELDİ!..

TEHLİKE ŞİMDİLİK GEÇTİ, AMA BU KONUDAKİ KUŞKULAR GİDEREK ARTIYOR... AYNI DURUM BİR DAHA...

...ORTAYA ÇIKARSA, YİNE AYNI SOĞUKKANLI DAVRANIŞIN GÖSTERİLECEĞİ ŞÜPHELİ!

YAYINDAN BİR KAÇ SANİYE SONRA, KLARK KENT, SÜPERMEN KILIĞINA GİRER...
İÇİMDEKİ BİR HİS BUGÜNKÜ YANLIŞ ALARMIN BENİM GÖRDÜĞÜM DÜŞLERLE BİR İLGİSİ OLDUĞUNU SÖYLÜYOR!
UMARIM KALEYE VARDIĞIMDA DURUMU İYİCE ANLARIM!
SÜPER BİLGİSAYARIM ÜLKENİN SAVUNMA SİSTEMİNİ İNCELEYEREK...
...TAM ALARM DURUMUNA GEÇİRİLDİĞİNDE BENİ UYARMALIYDI!
AMA NEDENSE BUNU YAPMADI!
HABER ALMA KAYNAKLARIM SON ZAMANLARDA SOVYETLERİN DE BİLGİSAYARLA BAŞLARININ DERTTE OLDUĞUNU BİLDİRİYOR!
AMERİKA İLE SOVYETLERİN BENİM BİLGİSAYARIMLA AYNI ANDA SORUN YARATMASI TEK BİR NEDENE BAĞLANABİLİR Mİ?
BU ALETLE BİLGİSAYARIN HESAPLARINI VE İÇ DÜZENİNİ KONTROL EDEBİLİRİM!
EĞER MAKİNEDE BİR ARIZA VARSA, BUNU HEMEN...
AHHH!

OOF! BİR ELEKTRİK CEREYANI BENİ NASIL BU KADAR ETKİLEYEBİLİR?
AMAN TANRIM! O DA NE?
BU GÖRDÜĞÜM YERLER NERESİ ACABA? VE BEN...
...BURAYA NASIL GELDİM?
SÜPERMEN! SENİ GÖRDÜĞÜMÜZE SEVİNDİK!
DURVALE'YE HOŞGELDİN!
GÖRDÜĞÜN GİBİ, SAVAŞTAN BERİ DÖRT YILDIR HERŞEYİ YENİDEN İNŞA EDİYORUZ!
İNANILIR GİBİ DEĞİL! BUNLAR RÜYAMDA GÖRDÜĞÜM KİŞİLER... AMA BU KEZ DOSTÇA DAVRANIYORLAR!

NEREDEYSE UNUTUYORDUM... ADIM GARDNER GRAYLE.!
SAVAŞTA ÇAVUŞ OLARAK GÖREV YAPTIM... ATOM ŞÖVALYELERİNİN ŞEFİYİM.!
BUNLAR DA ŞÖVALYE ARKADAŞLARIM ESKİ ERLER VAYNE VE HOLLİS HOBARD...
...ESKİ ÖĞRETMEN DOUGLAS HERALD...
...VE DOUGLAS'IN KIZKARDEŞİ MARENE.!
ÇOK YAKINDA, ARKADAŞIMIZ BİLİM ADAMI BRYNDON SMİTH'İ KAYBETTİK...
...AMA O SIRADA EFSANEVİ İLAH HERKÜL'E RASTLADIK.!
SELAM, ARKADAŞ.!
HERKÜL İLE BEN BİRKAÇ YIL ÖNCE KARŞILAŞMIŞTIK.!
AMA O ZAMAN SAÇI KIZILDI.!
BU OLANAKSIZ, ÇÜNKÜ BEN BİN YIL BİR KAYAYA ZİNCİRLE BAĞLI OLARAK YAŞADIM...
...SONUNDA NÜKLEER BOMBALAR PATLAYINCA ÖZGÜRLÜĞÜME KAVUŞTUM.!
GERÇEKTEN GELECEKTE Mİ YAŞIYORUM, YOKSA...
...YİNE DÜŞ MÜ GÖRÜYORUM?
BELKİ BİR KAÇ SORU SORMAM YARARLI OLABİLİR...
FAKAT KAHRAMANIMIZ KONUŞMAYA BAŞLAMADAN...
GARDNER! ÇABUK GEL.! İMDAT SİNYALİ ALDIK... BİR RADYASYON CANAVARINDAN SÖZ EDİLİYOR.!
VE MESAJ NEW YORK'TAN GELİYOR.!

AZ SONRA, BİR HARABE HALİNE GELMİŞ OLAN NEV YORK'TA...
GRAYLE NEV YORK'TA İNSANLARIN AŞIRI RADYASYONDAN DOLAYI MAĞARA ADAMLARINA DÖNÜŞTÜKLERİNİ SÖYLEDİ...
...AMA ŞÖVALYELERİN ŞANSLARI VARMIŞ Kİ İNSAN OLARAK KALMAYI BAŞARABİLMİŞLER.!
BU RADYASYON CANAVARI OLMALI.! ÇOK KORKUNÇ... AMA BEN DAHA KÖTÜLERİYLE BAŞETTİM.!
BU SÜPERMEN'İN İŞİ, GRAYLE.! ÖNCE MAĞARA ADAMLARINI UZAKLAŞTIRIP...
...SONRA DA ŞU CANAVARI HALLEDECEĞİM.!
DİKKATLİ OL SÜPERMEN.! O GARİP VE KORKUNÇ YARATIĞIN GÜCÜNÜ TAM OLARAK BİLMİYORUZ.!
BU YARATIK BANA GÖRÜNDÜĞÜ KADAR KORKUNÇ GELMEDİ.!
AŞIRI RADYOAKTİVİTE BİR KAÇ YIL İÇİNDE NASIL BÖYLE BİR CANAVAR YARATABİLİR?

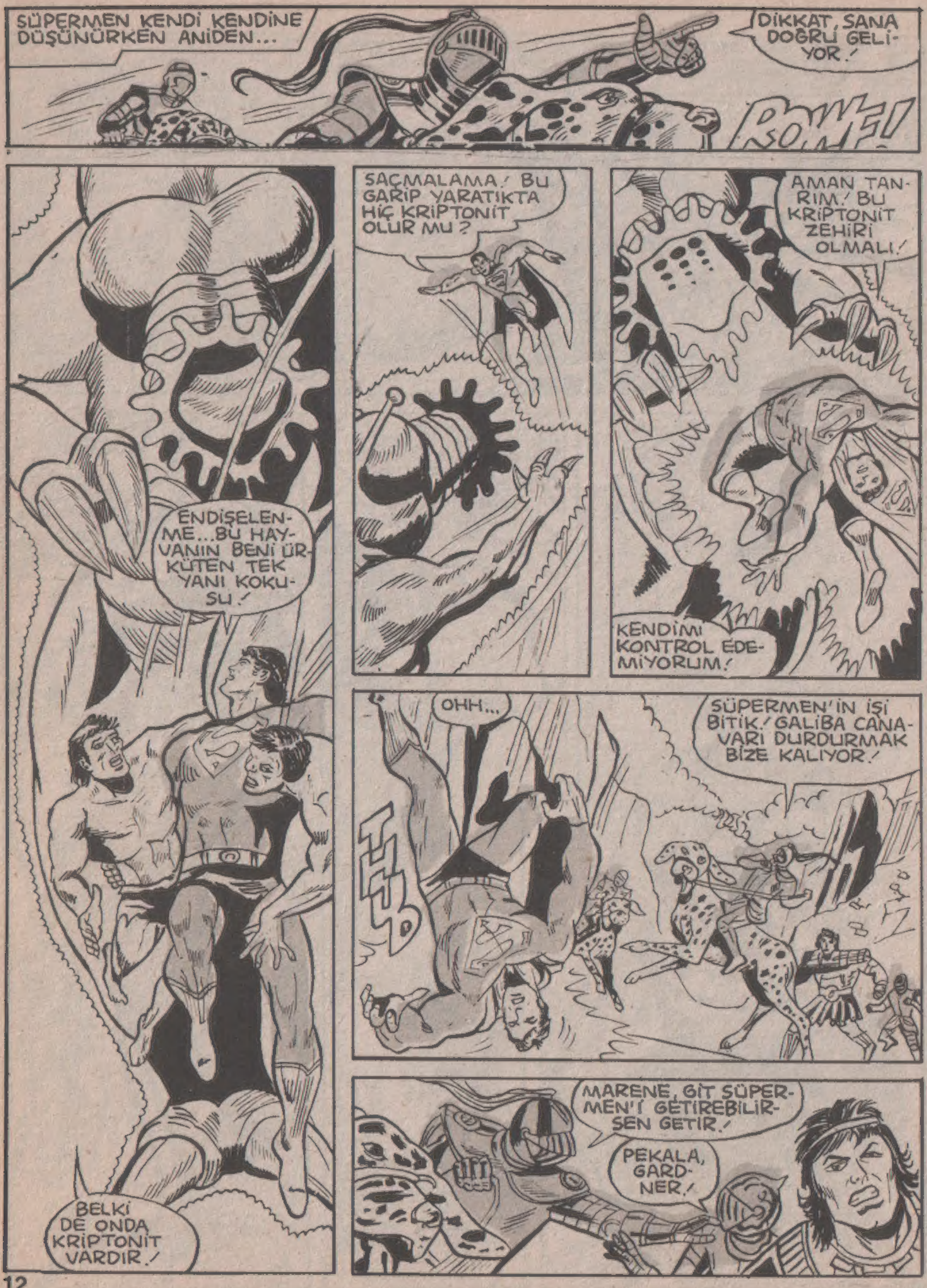
SÜPERMEN KENDİ KENDİNE DÜŞÜNÜRKEN ANİDEN...
DİKKAT, SANA DOĞRU GELİYOR!
BOMF!
ENDİŞELENME... BU HAYVANIN BENİ ÜRKÜTEN TEK YANI KOKUSU!
BELKİ DE ONDA KRİPTONİT VARDIR!
SAÇMALAMA! BU GARİP YARATIKTA HİÇ KRİPTONİT OLUR MU?
AMAN TANRIM! BU KRİPTONİT ZEHİRİ OLMALI!
KENDİMİ KONTROL EDEMİYORUM!
OHH...
SÜPERMEN'İN İŞİ BİTİK! GALİBA CANAVARI DURDURMAK BİZE KALIYOR!
MARENE, GİT SÜPERMEN'İ GETİREBİLİRSEN GETİR!
PEKALA, GARDNER!

M..MARENE...SENİ TANIYORUM!' NELER OLUYOR?
ŞİMDİ KONUŞMA! ÖNCE BİRAZ DİNLEN...
HAYDİ ŞÖVALYELER 'ONUN DİKKATİNİ ÇEKMEYE ÇALIŞIN!
YİP!
YİP!
YAHOO!
HEY!' AŞAĞIYA EĞİLİP BİZE ULAŞMAYA ÇALIŞIYOR!
HAZIR MISIN, HERKÜL?
ZEUS'UN OĞLU...
ZOP
...HER ZAMAN HAZIRDIR!
BU SEFİL HAYVAN ARTIK KİMSEYE ZARAR VEREMEYECEK!
FWUP

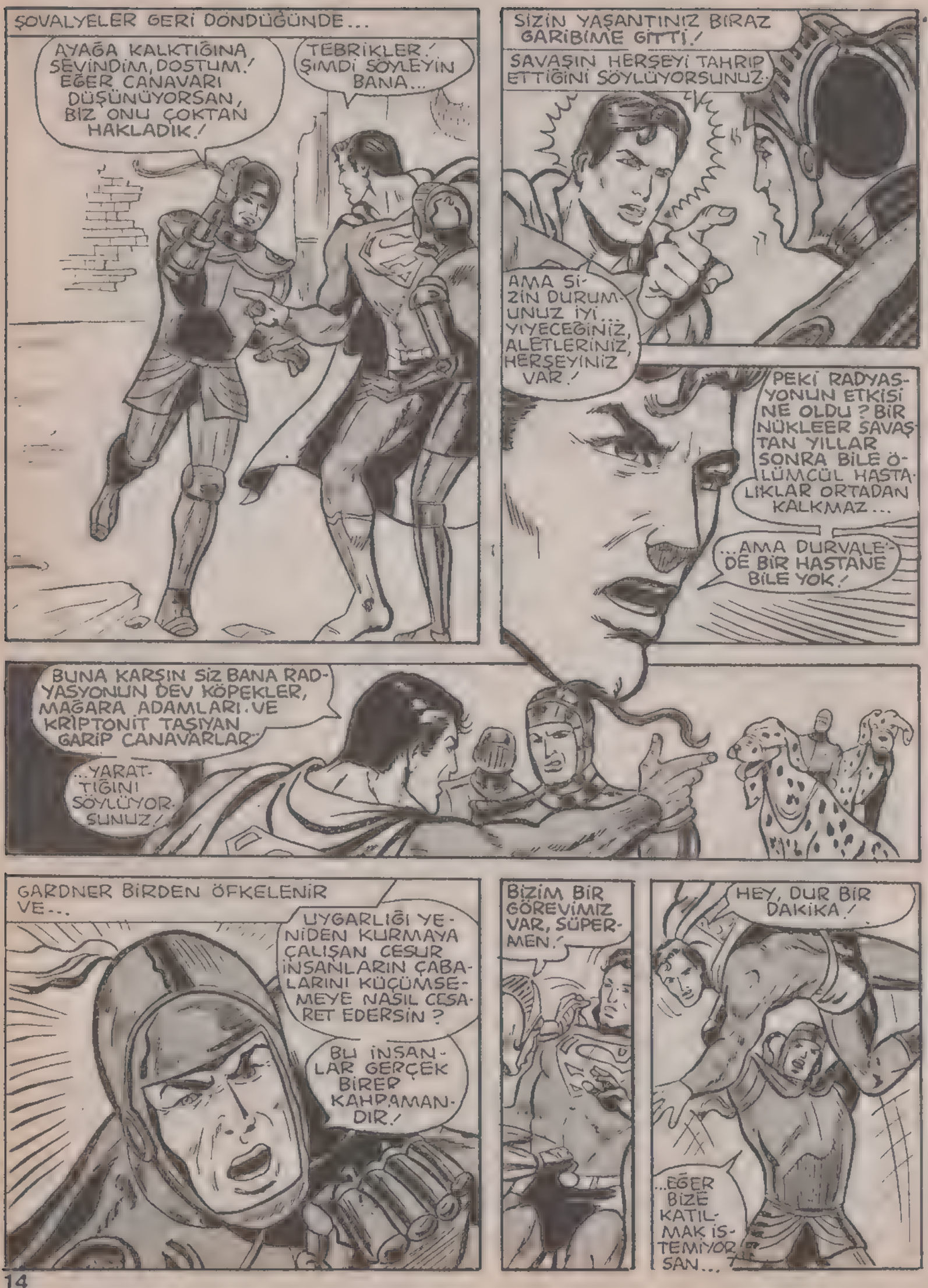
ŞOVALYELER GERİ DÖNDÜĞÜNDE...
AYAĞA KALKTIĞINA SEVİNDİM, DOSTUM! EĞER CANAVARI DÜŞÜNÜYORSAN, BİZ ONU ÇOKTAN HAKLADIK!
TEBRİKLER! ŞİMDİ SÖYLEYİN BANA...
SİZİN YAŞANTINIZ BİRAZ GARİBİME GİTTİ!
SAVAŞIN HERŞEYİ TAHRİP ETTİĞİNİ SÖYLÜYORSUNUZ.
AMA SİZİN DURUMUNUZ İYİ... YİYECEĞİNİZ, ALETLERİNİZ, HERŞEYİNİZ VAR!
PEKİ RADYASYONUN ETKİSİ NE OLDU? BİR NÜKLEER SAVAŞTAN YILLAR SONRA BİLE ÖLÜMCÜL HASTALIKLAR ORTADAN KALKMAZ...
...AMA DURVALE'DE BİR HASTANE BİLE YOK!
BUNA KARŞIN SİZ BANA RADYASYONUN DEV KÖPEKLER, MAĞARA ADAMLARI VE KRİPTONİT TAŞIYAN GARİP CANAVARLAR...
...YARATTIĞINI SÖYLÜYORSUNUZ!
GARDNER BİRDEN ÖFKELENİR VE...
UYGARLIĞI YENİDEN KURMAYA ÇALIŞAN CESUR İNSANLARIN ÇABALARINI KÜÇÜMSEMEYE NASIL CESARET EDERSİN?
BU İNSANLAR GERÇEK BİRER KAHRAMANDIR!
BİZİM BİR GÖREVİMİZ VAR, SÜPERMEN!
HEY, DUR BİR DAKİKA!
...EĞER BİZE KATILMAK İSTEMİYORSAN...

..BURADAN ÇEKİP GİDEBİLİRSİN!
NELER OLUYOR BÖYLE?
FWUMP!
HA? HALA KALEMDEYİM! DEMEK Kİ BİR HAYAL DÜNYASINA DALMIŞIM...AMA TÜM BUNLAR...
...NASIL OLDU?
ARKA ARKAYA GÖRDÜĞÜM DÜŞLERLE DÜNYADAKİ GERGİN DURUMUN BİR BAĞLANTISI OLMALI!
DAHA DA ÖNEMLİSİ ACABA BU HAYALDE DÜNYANIN KADERİ Mİ GİZLİ?
TÜM BU SORULARIMA YANIT VERECEK KIŞIYI BİLİYORUM... STAR LABORATUVARINDA PSİKOLOG OLARAK ÇALIŞAN VE...
...RÜYAMDA ATOM ŞOVALYESİ OLARAK GÖRDÜĞÜM...
S.T.A.R. LAB

"..MARENE HERALD!"
YARDIMCI OLAMADIĞIM İÇİN ÜZGÜNÜM SÜPERMEN, AMA NE ATOM ŞÖVALYELERİ...
...NE DE GARDNER GRAYLE...
...HAKKINDA HIÇ BİR ŞEY BİLMİYORUM!
AMA ŞUNU BİR HATIRLA... SEN BİR ZAMANLAR ORDUDAKİ BİR ER İÇİN PSİKOLOJİK BİR İNCELEME YAPMIŞTIN...
PEKİ...NE OLMUŞ?
BU ER GARDNER GRAYLE...
...DEĞİL MİYDİ?
AMAN TANRIM!
AZ SONRA PSİKOLOG KADININ HAFIZASI TEKRAR YERİNE GELİR...
EVET, GARDNER'İ TANIYORUM TABİİ! RAPORUMU HAZIRLARKEN ONUNLA BİRÇOK KEZ GÖRÜŞTÜM!
HAYDI ANLAT!
BU DENEYDE NORMAL BİR ASKERİN BİR NÜKLEER SAVAŞTAN SONRA NASIL DAVRANACAĞINI BELİRLEMEYE ÇALIŞTIK.
GARDNER'İ TEK BAŞINA BİR BÖLMEYE KAPATIP GELİŞMİŞ BİR BİLGİSAYARA BAĞLADIK!
BELKİ DE BU KADAR ZAMAN SONRA...
...HALA ORADADIR!

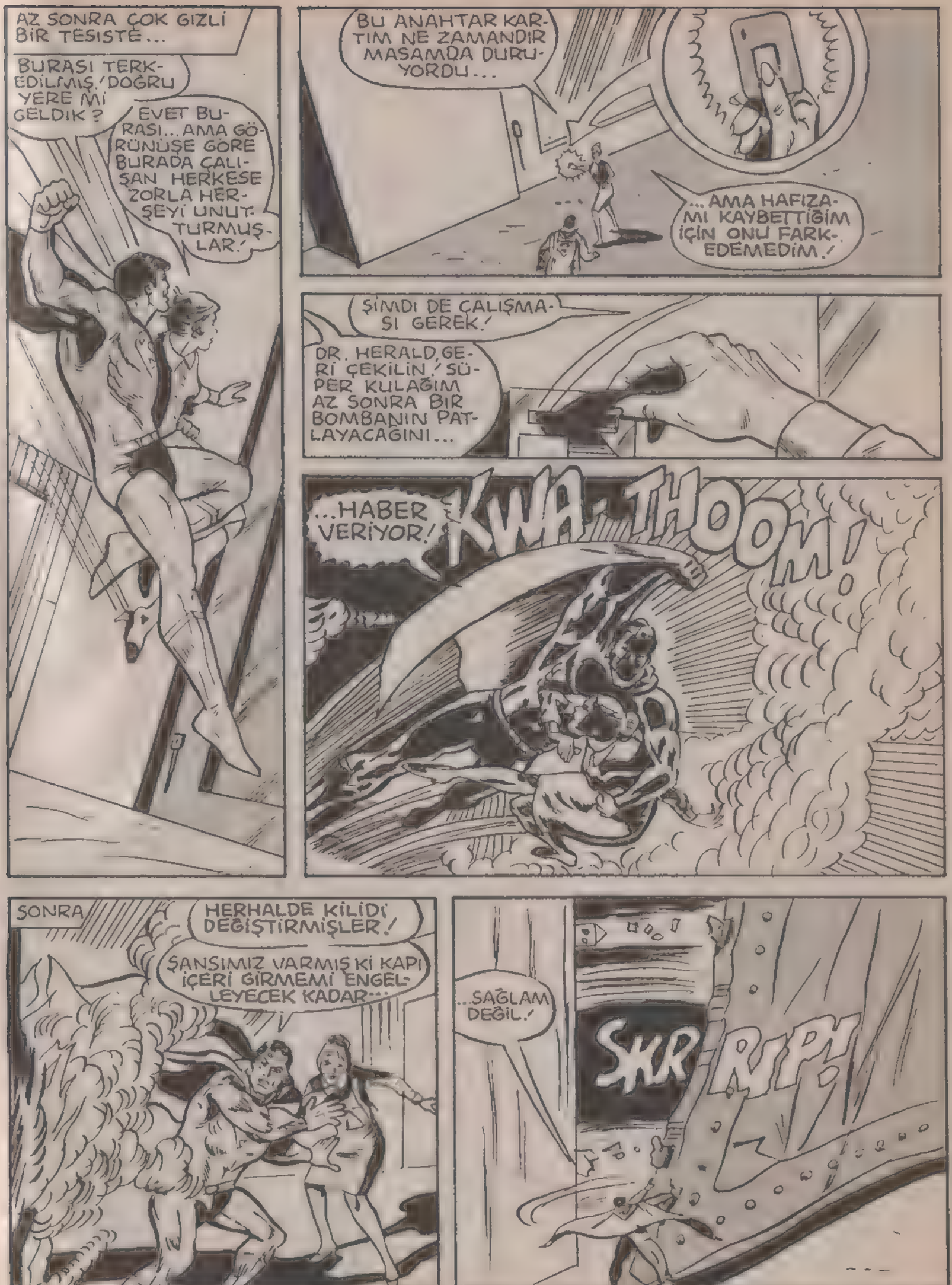
AZ SONRA ÇOK GİZLİ BİR TESİSTE...
BURASI TERK EDİLMİŞ! DOĞRU YERE Mİ GELDİK?
EVET BURASI... AMA GÖRÜNÜŞE GÖRE BURADA ÇALIŞAN HERKESE ZORLA HERŞEYİ UNUTTURMUŞLAR!
BU ANAHTAR KARTIM NE ZAMANDIR MASAMDA DURUYORDU...
...AMA HAFIZAMI KAYBETTİĞİM İÇİN ONU FARK EDEMEDİM!
ŞİMDİ DE ÇALIŞMASI GEREK!
DR. HERALD, GERİ ÇEKİLİN! SÜPER KULAĞIM AZ SONRA BİR BOMBANIN PATLAYACAĞINI...
...HABER VERİYOR!
KWA-THOOM!
SONRA
HERHALDE KİLİDİ DEĞİŞTİRMİŞLER!
ŞANSIMIZ VARMIŞ Kİ KAPI İÇERİ GİRMEMİ ENGELLEYECEK KADAR...
...SAĞLAM DEĞİL!
SKR-RIP!

İÇERİDE...
İŞTE GARDNER GRAYLE ORADA!
ŞU PERDEDE İSE GARDNER ONU TANIDIĞIM HALİYLE GÖRÜNÜYOR... YANİ ATOM ŞÖVALYELERİNİN ŞEFİ OLARAK!
HERHALDE SİZİN DENEYİN AMACI BU DEĞİLDİ!
HAYIR, AMA GALİBA BİRŞEYLER ANLADIM!
TÜM İNSANLARIN ÇOK GÜÇLÜ AMA GİZLİ BEYİNSEL YETENEKLERE SAHİP OLDUĞU KABUL EDİLİR!
TÜM FİZİKSEL DUYULARINI ORTADAN KALDIRAN BÖYLE BİR ORTAMDA, GARDNER GİZLİ YETENEKLERİNİ...
...BULMUŞ VE YAPMAK İSTEDİĞİMİZ DENEYİ TÜMÜYLE DEĞİŞTİRMİŞ OLABİLİR!
BELKİ DE... AMA BÖYLE BİRŞEYİ NEDEN YAPSIN?
ÇÜNKÜ BİR NÜKLEER SAVAŞTAN SONRA ORTAYA ÇIKAN DEHŞET VERİCİ DURUMA NORMAL BİR İNSANIN DAYANMASI GÜÇTÜR!
ÇARESİZLİK, UMUTSUZLUK VE ACI DOLU BİR DÜNYADA YAŞAMAKTANSA, GARDNER DENEYİ DEĞİŞTİRİP BİR MACERA VE HAYAL DÜNYASI YARATMAYI YEĞLEDİ...
...BU DÜNYADA, OLAYLARIN KURBANI OLMAK YERİNE ONLARA YÖN VEREN BİR KAHRAMAN OLDU!

VAY CAÑINA! ŞİMDİ NERŞEY AYDINLANDI!
HAYALLERİ GERÇEK DÜNYANIN O KADAR ÖTESİNDEYDİ Kİ, GARDNER SADECE DENEYİ DEĞİŞTİRMEKLE KALMADI!
BAĞLI OLDUĞU BİLGİSAYARI YENİDEN PROGRAMLARKEN, BAŞKA YERLERDEKİ ÇOK GÜVENLİ OLDUKLARI SANILAN AYGITLARI DA ETKİSİ ALTINA ALDI!
AMERİKA'NIN VE SOVYETLER'İN ÇOK GİZLİ BİLGİSAYARLARINA VE BENİM SÜPER BİLGİSAYARIMA ERİŞMEYİ BAŞARDI!
"DEMEK Kİ YANLIŞ ALARMLARIN VE BİLGİSAYAR HATALARININ ARKASINDA GARDNER GRAYLE VARMIŞ!
"BİLİNÇ ALTINDAKİ HAYALİNİ GERÇEKLEŞTİRMEK İSTERKEN...
WOOSH
"...DÜNYAYI BİR NÜKLEER FELAKETİN EŞİĞİNE GETİRDİ!
BAVA-VOOM!

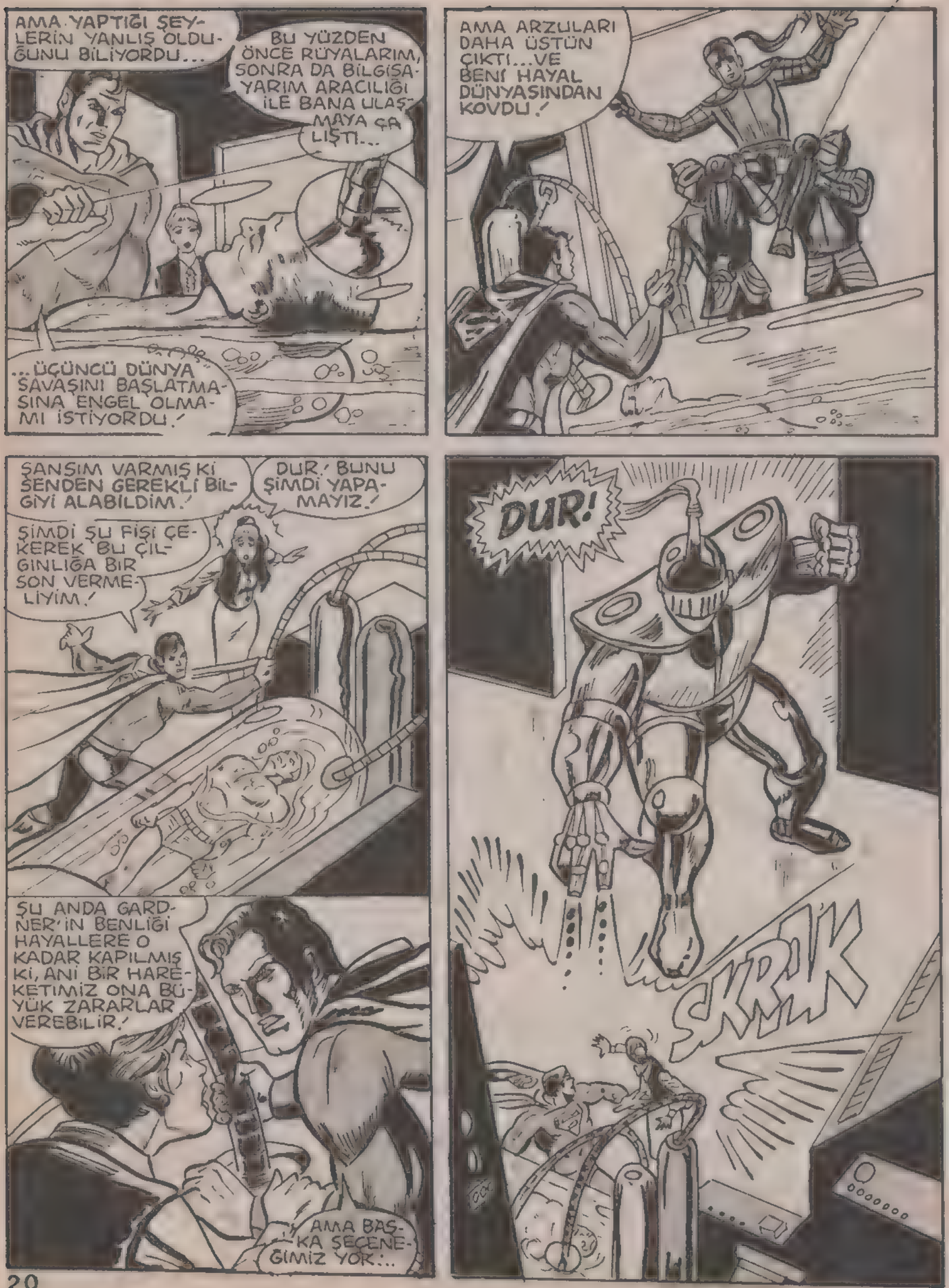
AMA YAPTIĞI ŞEYLERİN YANLIŞ OLDUĞUNU BİLİYORDU...
BU YÜZDEN ÖNCE RÜYALARIM, SONRA DA BİLGİSAYARIM ARACILIĞI İLE BANA ULAŞMAYA ÇALIŞTI...
...ÜÇÜNCÜ DÜNYA SAVAŞINI BAŞLATMASINA ENGEL OLMAMI İSTİYORDU.!
AMA ARZULARI DAHA ÜSTÜN ÇIKTI...VE BENİ HAYAL DÜNYASINDAN KOVDU.!
ŞANSIM VARMIŞ Kİ SENDEN GEREKLİ BİLGİYİ ALABİLDİM.!
DUR.! BUNU ŞİMDİ YAPAMAYIZ.!
ŞİMDİ ŞU FİŞİ ÇEKEREK BU ÇILGINLIĞA BİR SON VERMELİYİM.!
ŞU ANDA GARDNER'İN BENLİĞİ HAYALLERE O KADAR KAPILMIŞ Kİ, ANİ BİR HAREKETİMİZ ONA BÜYÜK ZARARLAR VEREBİLİR.!
AMA BAŞKA SEÇENEĞİMİZ YOK...
DUR!
ŞIRRIK
OOOOOOO

ROBOTTAN GARDNER'İN SESİ GELDİ! HERHALDE ONUN EMRİ ALTINDA!
GARDNER BU ROBOTU NEREDEN BULDU BİLMİYORUM AMA..
...AAH!
GARDNER ROBOTLAR KONUSUNDA YAPTIĞIMIZ ÇALIŞMALARI BİLİYORDU...
...VE BİLİNÇ ALTINDAKİ HAYALLERİNE KAPILARAK ATOM ŞÖVALYELERİNİ YARATTI!
NELEY OLUYOR?
GÜÇLÜ BİR ENERJİ DALGASINA ÇARPTIN!
RADYASYONU GEÇİRMEYEN BU ZIRHLAR NÜKLEER SAVAŞTAN SONRA ASKERLERİN GİYMESİ İÇİN DÜŞÜNÜLMÜŞTÜ!
ŞİMDİ DE BİLGİSAYARINI KULLANARAK BUNLARI ÜZERİME SALDI!
BENİ DİNLE, GARDNER GRAYLE..

...BÜYÜK BİR HATA İŞLİYORSUN! YAPMAK İSTEDİĞİN ŞEY BU DEĞİL!
ÇEVRENE BAK...DÜNYA HENÜZ TAHRİP OLMADI!
İNSANLAR DA ÖLMEDİ... BUNU BİR ANLAYABİLSEN!
AMA SÜPERMEN'İ KİMSE DİNLEMİYORDU...
ÇOK GÜZEL, HOLLİS VE VAYNE! ONU SIKI TUTUN!
YARARI YOK...HAYALİNE UYMAYAN HİÇBİR ŞEYİ DİNLEMİYOR!
EĞER SÖZÜN YARARI YOKSA...
...KUVVETİN OLUR!
KR-RAK
İNANAMIYORUM...
...GERİ GELİYORLAR! BU ROBOTLAR OLDUKÇA KUVVETLİ!
AMA NE OLURSA OLSUN, BEN...
...DAHA KUVVETLİYİM!
FWAM

VE ÇELİK ADAM DİKKATİNİ DİĞER DEV ROBOTLARA ÇEVİRDİĞİ ANDA...
BU KIZIL GÜNEŞ ENERJİSİ ŞİMDİ SENİN İCABINA BAKAR!
ZAK
BU ROBOTU YAPANLAR HERŞEYİ DÜŞÜNMÜŞLER! IŞINLARIN BANA ÇOK BÜYÜK ZARARI OLMADI AMA...
ZAP
BONK
...YİNE DE ONLARA TEKRAR HEDEF OLMAK İSTEMEM!
O SIRADA...
ROBOTLARIN SÜPERMEN'LE DÖĞÜŞMESİNİ GARDNER HAYALİNDE DEĞİŞTİRMİŞ! SÜPERMEN'E BİRŞEY YAPARLAR MI BİLMEM AMA...
...SONUCU NE OLURSA OLSUN ŞU BİLGİSAYARI DURDURMALIYIM!
HAYIR, BAYAN! BUNU YAPAMAZSIN!
AMAN TANRIM...BU DOUGLAS'IN SESİ! GARDNER HAYAL DÜNYASINDA ARKADAŞLARINA DA YER VERMİŞ!
BİNANIN DIŞINDA...
AAAAH!
ROBOTLARDAN BİRİ DR. HERALD'I YAKALAMIŞ OLMALI! BİRŞEYLER YAPMALIYIM...
GARDNER! ŞÖVALYE ARKADAŞININ MARENE'YE YAPTIĞINI GÖRÜYOR MUSUN?
HAYALİNİ GERÇEKLEŞTİRMEK..
...İÇİN SEVDİĞİN KADINI ÖLDÜRECEK!
EEEEEE

BIRAK ONU HERALD! BUNU YAPAMAYIZ!
HAYIR... BIRAKMAM!
İNANILIR GİBİ DEĞİL! ROBOTLARIN KİŞİLİKLERİ BİLE GARDNER'İN HAYALİNDE YARATTIĞI ŞEYLER! ASLINDA KENDİ KENDİSİYLE SAVAŞIYOR!
VE O SIRADA...
HA? ROBOT YAVAŞ YAVAŞ DURUYOR! GALİBA GRAYLE ARTIK ONU KONTROL EDEMİYOR!
BURADAKİ ROBOTU ARTIK YÖNETEMİYOR AMA...
...BİLİNÇ ALTINDA KENDİ KENDİYLE SAVAŞIYOR!
TANRI AŞKINA, HERALD, ONA ZARAR VERME! O SENİN KIZKARDEŞİN!
TAMAM, MARENE! ŞİMDİ SENİ BURADAN ÇIKARTACAĞIM!
HAYIR, SÜPERMEN.. YAPMA!
EN SONUNDA ONA NASIL ULAŞACAĞIMI BULDUM!
GARDNER, LÜTFEN DİNLE! GERÇEĞİ KABULLENMEN GEREK!
DOUGLAS HERALD KARDEŞİM DEĞİL...
...KOCAM!

BU SÖZLER ÜZERİNE, DEV ROBOT BİR AN DONUP KALIR, VE SONRA...
HAYIR!
GRAYLE'NİN TÜM HAYALLERİ, KENDİ KENDİNE SÖYLEDİĞİ YALANLAR YIKILIYOR.
WAM!
BOK
ŞIMDİ ONUN EN ZAYIF ANI.
SÜPERMEN, PERDEYE BAK! BU NE DEMEK?
ATEŞLEMEYE ON SANİYE KALDI...
10
GARDNER GRAYLE İSTEMEYEREK DE OLSA BİLİNÇ ALTINDAKİ İSTEĞE UYDU. ÜÇÜNCÜ DÜNYA SAVAŞINI BAŞLATACAK...
...ON SANİYE İÇİNDE ONU DURDURMALIYIM.
9 8 7 6 5 4 3 2
BU KUMANDA TABLOSUNA SÜPER HIZIMLA BİR GÖZ ATIP HER DÜĞMENİN NE İŞE YARADIĞINI ÖĞRENEBİLİRİM.
VE BİLGİSAYARI YENİDEN PROGRAMLAYARAK ATEŞLEMEYİ DURDURABİLİRİM.
İŞTE! HER ŞEYİ İYİ AYARLADIYSAM, TÜM OLASILIKLARI GÖZÖNÜNE ALDIYSAM VE ÇABUK...
...DAVRANABİLDİYSEM...

...TEHLİKE GEÇTİ!
SÜPER GÖRÜŞÜME GÖRE HİÇBİR FÜZE ATEŞLENMEDİ... DİĞER BİLGİSAYARLARLA DA BAĞLANTI KESİLDİ!
YA GARDNER NE OLDU?
BİZ
ACABA BU OLAYLARDAN SAĞSALİM...
...KURTULDU MU?
MARANE..IIII, DR.HERALD...
LÜTFEN BANA MARENE DE, GARDNER!
NE..NELER OLUYOR BURADA? SAVAŞ BİTTİ Mİ?
AMA, HAYIR... HİÇ SAVAŞ OLMADI, ÖYLE DEĞİL Mİ?
AMAN TANRIM, BEN NELER YAPTIM?
AMAM, GARDNER... HERŞEY BİTTİ! KURTULDUK!
AMA...BİR ATOM SAVAŞINA NEDEN OLACAKTIM!
BENİM YÜZÜMDEN DÜNYA MAHVOLACAKTI!
SENİN HATAN DEĞİLDİ... SEN BU İŞE ALET OLDUN!
İNAN BANA, GARDNER, SENİN SUÇUN YOK!

BU MACERANIN SONU

BÜYÜCÜLERİN GÜCÜ

SENİ GÖRDÜĞÜMÜZE ÇOK SEVİNDİK. ARAMIZA HOŞ GELDİN!
SANIRIM SON İLÂNIMIZ, HOŞUNA GİDECEK...
FİKİRLERİNİ KENDİNE SAKLA FLEŞMEN!
DUYMAK İSTEMİYORUM.
TABİİ LUTHOR! SENİN GİBİ BİR DAHİ..
BAŞKASININ DÜŞÜNCELERİNİ PEK BEĞENMEZ.. PÜRO..
..İSTER MİSİN?
SİGARA İÇMEM.
ÖYLE Mİ? ŞEY..
SNAP!
HARİKA BİR ÖZELLİK BU...
EVET. MADEM LİDERİMİZ OLMAK İSTİYORSUN SENİN İÇİN NE YAPABİLİRİZ?
LİDER OLMAM KONUSUNDA TARTIŞMAK İSTEMİYORUM.
AMA FUNKİ BİLİYORSUN BANA SÖZ VERMİŞTİNİZ. BAŞKAN BEN OLACAKTIM!
TÜM İDARELERİ BEN ELE ALIYORUM.
FAKAT SÖZ VERMİŞTİNİZ...
ESKİ DOSTUM...
VERDİĞİM HER SÖZÜ TUTACAK OLSAYDIM...
...NASIL BAŞA ÇIKARDIM?..

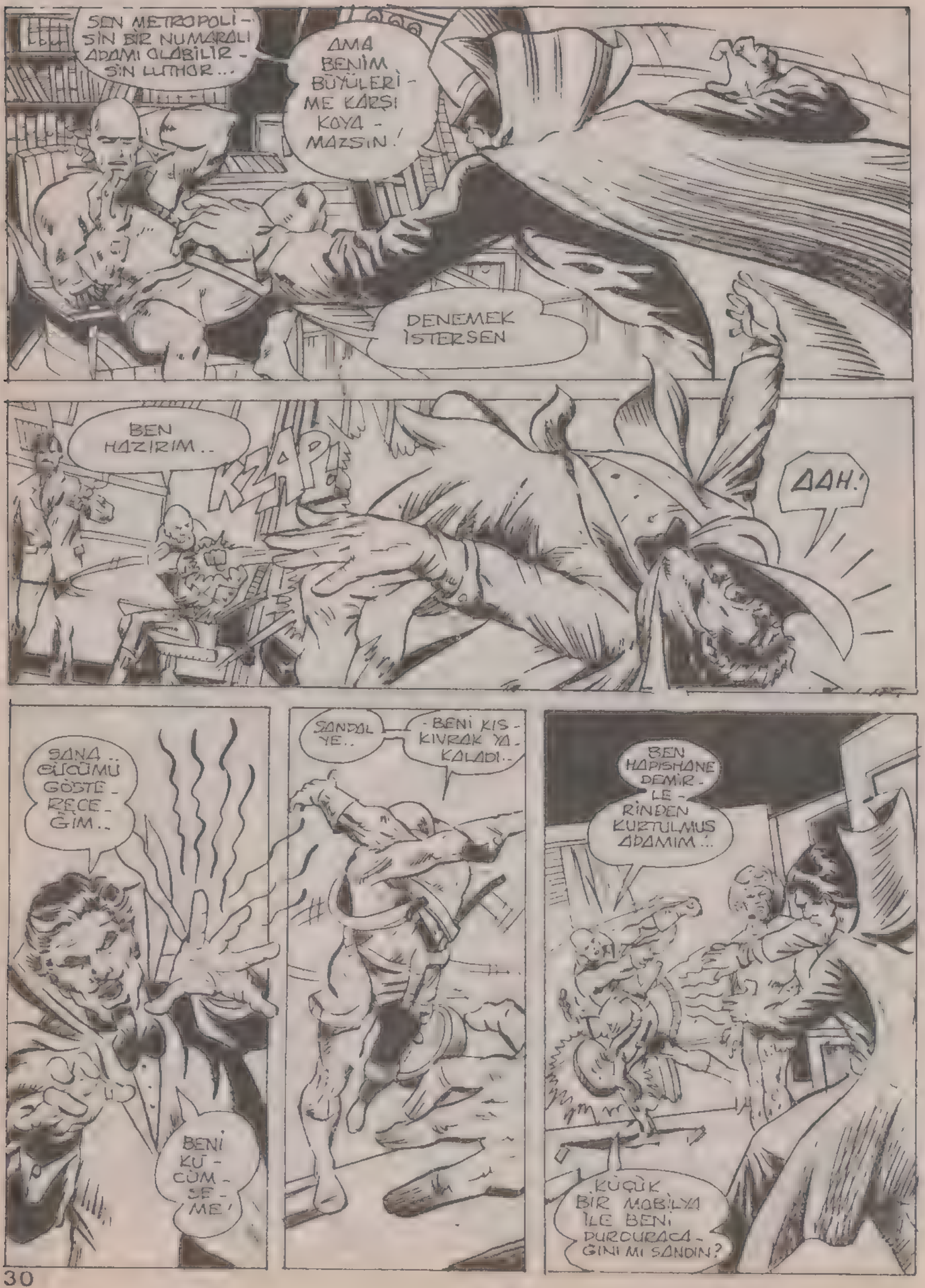
SEN METROPOLİSİN BİR NUMARALI ADAMI OLABİLİRSİN LUTHOR...
AMA BENİM BÜYÜLERİME KARŞI KOYAMAZSIN!
DENEMEK İSTERSEN
BEN HAZIRIM..
KLAP!
AAH!
SANA GÜCÜMÜ GÖSTERECEĞİM..
BENİ KÜCÜMSEME!
SANDAL YE..
-BENİ KISKIVRAK YA-KALADI..
BEN HAPİSHANE DEMİRLERİNDEN KURTULMUŞ ADAMIM..!
KÜÇÜK BİR MOBİLYA İLE BENİ DURDURACAĞINI MI SANDIN?

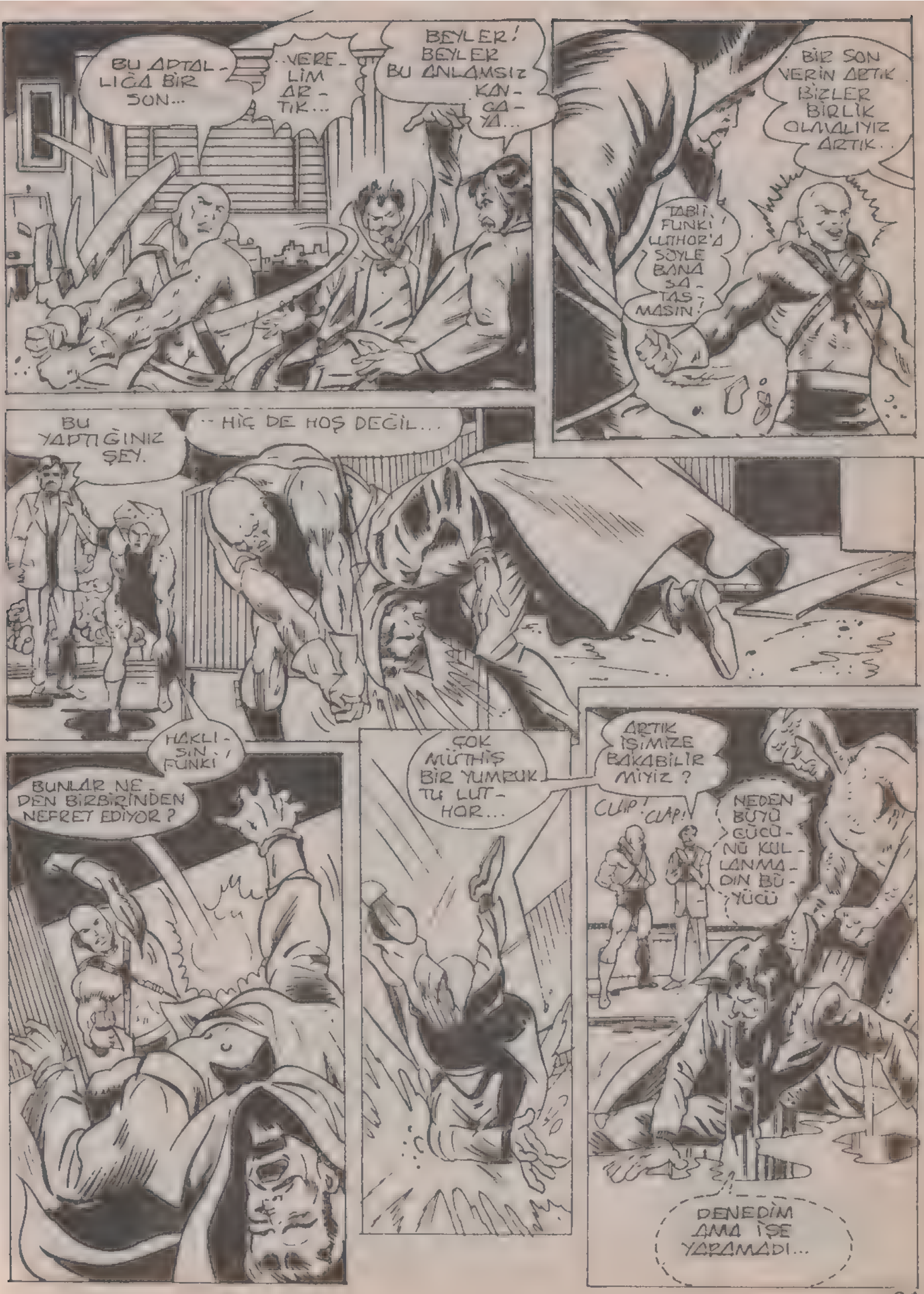
BU APTALLIĞA BİR SON...
..VERELİM ARTIK...
BEYLER! BEYLER BU ANLAMSIZ KANGAYA...
BİR SON VERİN ARTIK BİZLER BİRLİK OLMALIYIZ ARTIK..
TABİİ FUNKI LUTHOR'A SÖYLE BANA SATMASIN!
BU YAPTIĞINIZ ŞEY.
..HİÇ DE HOŞ DEĞİL...
HAKLISIN FUNKI
BUNLAR NEDEN BİRBİRİNDEN NEFRET EDİYOR?
ÇOK MÜTHİŞ BİR YUMRUK TU LUTHOR...
ARTIK İŞİMİZE BAKABİLİR MİYİZ?
CLIP! CLAP!
NEDEN BÜYÜ GÜCÜNÜ KULLANMADIN BÜYÜCÜ
DENEDİM AMA İŞE YARAMADI...

DUYDUĞUMA GÖRE BU ÇEVREDEKİ TÜM DÜZENBAZLARLA İLİŞKİN VARMIŞ FLAŞMEN..
BEN İKİ KİŞİ İSTİYORUM. FELİKS FAUST'LE MATERİ MYSTER.
SÜPERMEN'İ YAKALAMAMIZ İÇİN BU İKİSİNİN GÜCÜNE DEĞİŞİTİYACIM OLACAK...
ÇOK GÜZEL SEVGİLİ LUTHOR AMA..
BİR BÜYÜCÜMÜZ VARKEN NEDEN BU İKİ KİŞİYİ DAHA ARAMIZA SOKALIM?
BU KEDİYE SEN BÜYÜCÜ MÜ DİYORSUN? SÖYLEDİĞİM İKİ KİŞİYİ BİR KAVGA ESNASINDA İZLEMİŞTİM...
TAM ARADIĞIMIZ İNSANLAR. AMA BU ADAMLAR ÖZÜR DİLERSE YARDIMCI OLMALARINI KABUL EDERİM.
PEKİ LUTHOR.. BU KAVGAYI BİR DAHA TEKRARLA. MAM..
TABİİ BUNA İNANMAK GAFLETİNDE BULUNMAZSIN SANIRIM.
EVET BAYLAR. İŞE BAŞLAYABİLİRİZ... YARDIMCILARIMI...
LUTHOR NE İSTEDİĞİNİ BİLİYOR..
• JAPONYA'YA GÖNDERİRSİNİZ...
"ORADA BİR SÜPERMEN FİLMİ ÇEVRİLİYOR. VE BU FİLMİN SONUNU BEN YAZACAĞIM"

SENARYO NE OLURSA OLSUN!
HEM DE DİREK KAMERA KARŞISINDA...
-DERHAL BANA BİR TELEVİZYON BULUN...
SÜPERMEN İLE NE ZAMAN TANIŞACAĞIZ BAY RED...
YARIN SABAH... DİĞER SAHNEYE GEÇTİĞİMİZDE, O DA GELECEK..
JAPONYA'DA İLK KEZ SÜPERMEN FİLMİ ÇEKİLMEKTEDİR. YAZAR BOB ROZAKİSİN SENARYUSU KULLANILMAKTADIR...
ÇEKİME BAŞLAYABİLİRİZ BAY RED..
TAMAM. BEN DE MASKEMİ TAKIYORUM..
İŞTE SÜPERMEN BÜYÜMÜZÜ ONA KARŞI KULLANIYORUZ AMA NEDEN? ONU BİLE BİLMİYORUZ...
FAUST. EĞER LUTHOR BİR ŞEYİ YAP DEDİYSE BU--
...TARTIŞILMAZ..
BEN BÜYÜLÜ ŞAPKA İLE.
..İŞE BAŞLIYORUM.

BAKALIM MATERİ MYSTER'İN NE GİBİ PLÂNLARI VARDIR? ONU UĞRAŞTIRACAK GÜÇ İSE.
DÜNYADAN 22,300 MİL TEPEDEKİ ADALET BİRLİĞİ'DİR..
İYİ AKŞAMLAR!
TAM VAKTİNDE GELDİN BETMEN!
FALKE TİNAGER GEZEGENİNDEN GELMEKTEDİR..
ÇÜNKÜ FALKE GULAŞ PİŞİRMEKTE İNAT EDİYOR..
AZ SONRA UZAY GEMİSİYLE MİDNEY SİTİ ÜZERİNDE UÇMAKTAYDILAR...
KAZAR! YEMEĞİ BEN PİŞİRECEĞİM..
ŞEYERA SEVGİLİM. KAPTAN KOMET'E SÖZ VERDİM. BİLİYORSUN EN USTA AŞÇI BENİM..
LÜTFEN BIRAK DA YEMEĞİ TEK BAŞIMA HAZIRLAYAYIM..
TV. DE
SÜPERMEN'İN SAPORO KENTİNDE ÇEKİLEN FİLMİ SIRASINDA..
ALLAH KAHRETSİN!
DEMEK DÜZENBAZLARIN GİZLİ ORTAKLIĞI TEKRAR FAALİYETE GEÇTİ...
BU ADAM BÜYÜCÜNÜN TA KENDİSİ...
DAĞLARDAN GELEN DEV BİR ÇIĞ BÜTÜN İNSANLARI FELÂKETE SÜRÜKLEDİ..

ÖZÜR DİLERİM YEMEĞE KALAMAYACAĞIM..
ŞU ADAMLARI TEKRAR HAPSE TIKMADAN BANA RAHAT YÜZÜ YOK...
ÖNCE ŞU BÜYÜCÜYÜ YAKALAMALIYIZ...
BEN DE SENİNLE GELİYORUM. DAHA BİR SAAT KATAR MUTFAKTAN ÇIKMAZ.
O ÇIKANA KADAR BİZ DÖNMÜŞ OLURUZ...
FALKGÖRL.. SEN ÇOK DEĞİŞİK BİR KADINSIN!
YOO.. BEN DE DÜNYALI KADINLAR GİBİ KOCAMDAN KORKARIM..
BÖYLE SOHBET EDEREK, UZAYDA HIZLA YOL ALIYORLARDI...
JAPONYA'DAKİ HEDEFLERİNE ULAŞTILAR..
KOMİK. NEDEN SÜPERMEN BU OLANLARA KARŞI KOYMUYOR?
BİR KIZGIN IŞIKLI BAKIŞI İLE BÜTÜN ÇIĞI ETKİLEYEBİLİRDİ..
ŞİMDİ SON BÜYÜMÜ YAPIYORUM.
BASİT. BEN BÜYÜLERİMLE ONUN KARŞI KOYMA GÜCÜNÜ YOK EDİYORUM..
EY RUHLAR! İKİ BAŞLI CANAVAR YARATIN!

BİR CANAVAR MI?
BAKALIM SÜPER KAHRAMANLAR PLÂNLARINI UYGULAYABİLECEKLER Mİ?
SURAYA BAKIN!
BİR KUŞ GELİYOR!

APTAL HERİF! O KUŞ DEĞİL, FALKGÖZ!
YANINDAKİ DE KAPTAN KOMET..
BURADA NE ARIYORLAR? SÜPERMEN NEREDE?
SAKİN OL LEKS! BÜYÜCÜ ONLARI ALT EDEBİLİR...
LANET OLASI...
CANAVARLAR BU KADAR BÜYÜK OLAMAZLAR.. BU BÜYÜ OLMALI...
SENİ KİM YARATTI BİLİYORUM AMA...
YAPTIĞI İŞ BOŞA ÇIKACAK...
ALEVLER BENİ GERİ PÜSKÜRTTÜ...
BİZİM BÜYÜCÜ BUNU YAPAMAZ. ONA BAŞKASI YARDIM ETMİŞ OLMALI...

MASALLARDA-
Kİ GİBİYSE
DİĞER BAŞIN-
DAN DA BUZ
PÜSKÜRTMESİ
LAZIM..
KROOOM
TAHMİNİM
DOĞRUY-
MUŞ..
ÖBÜR
KAFASINA
DOĞRU GİDER-
SEM BUZLAR
ERİR...
BİRAZ
TEHLİ-
KELİ
AMA...
AKLIMA
BİR FİKİR
GELDİ...

FİLMLERDE GÖRDÜĞÜM KADARIYLA ARTİSTLER HEP BÖYLE YAPIYOR...
...VE ORMANDAKİ HAYVANLARDAN KURTULUYORLARDI...
FALK - GÖRL..
BENİM GİBİ DAİRE ÇİZEREK HAVADA DÖN..
AMA BÖYLE BİR TEPKİYLE KARŞILAŞMIYORLARDI HERHALDE
BÖYLECE KAFALARI BİRBİRİNE DOLANDI...
NE OLDU? SENİN EKİBİN BİR İŞE YARAMADI.. BAK..
BÜYÜK BÜYÜCÜ.. GÜLEYİM BARİ...

SAKİN OLUN DOSTUM! SANKİ SİZİN DOSTLARINIZ BAŞARIYA ULAŞTI MI?
DOSTLARIM MI? ONLAR BENİM DOSTLARIM OLABİLİR Mİ SANIYORSUN?
HAYIR, LEX!
ASLINDA İKİMİZİN DE...
...KADERİ AYNI...
YOO.. OLAMAZ...
ÖTE YANDA JAPONYADA...
ANLAYAMIYORUM. SÜPERMEN GEREKEN ŞEYLERİ YAPIYOR. ENGEL OLAMIYORUM.
AMA BU KEZ ONA ÖYLE BİR OYUN...
..OYNAYACAĞIM Kİ...
VE BÜYÜCÜ İŞ BAŞINDA OLUR...
HAY AKSİ ŞEYTAN.
BİR VOLKAN BU...
BANA YARDIM ET... VOLKANI DAHA DA BÜYÜTELİM.
OLDU MADEM YALNIZ YAPAMIYORSUN...
BÖYLECE SÜPERMEN'İ İYİCE ŞAŞIRTACAĞIZ...
LAVLAR DERHAL BUZA DÖNÜŞSÜN...

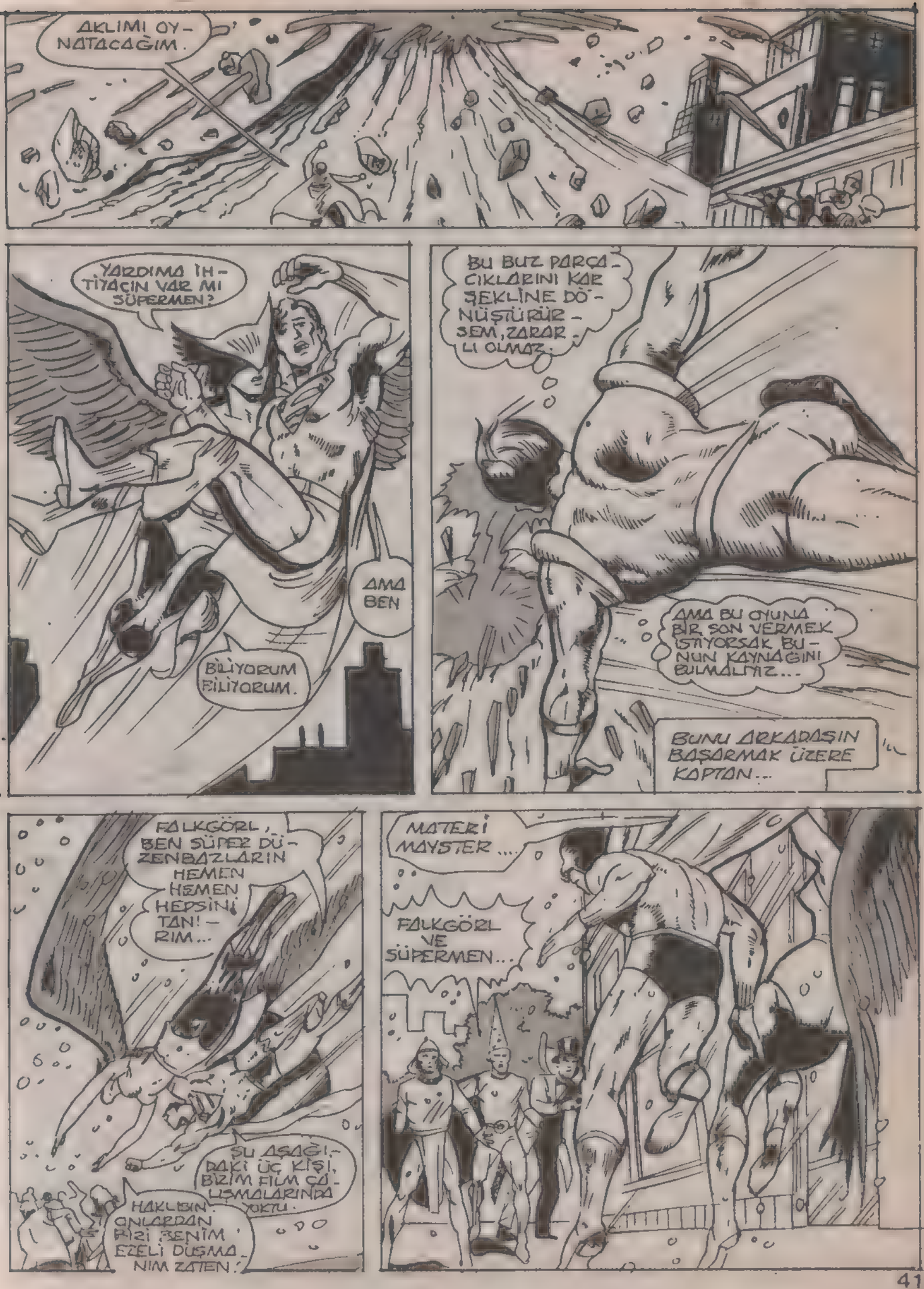
AKLIMI OYNATACAĞIM.
YARDIMA İHTİYACIN VAR MI SÜPERMEN?
AMA BEN
BİLİYORUM BİLİYORUM.
BU BUZ PARÇACIKLARINI KAR ŞEKLİNE DÖNÜŞTÜRÜRSEM, ZARARLI OLMAZ.
AMA BU OYUNA BİR SON VERMEK İSTİYORSAK BUNUN KAYNAĞINI BULMALIYIZ...
BUNU ARKADAŞIN BAŞARMAK ÜZERE KAPTAN...
FALKGÖRL, BEN SÜPER DÜZENBAZLARIN HEMEN HEMEN HEPSİNİ TANIRIM...
ŞU AŞAĞIDAKİ ÜÇ KİŞİ, BİZİM FİLM ÇALIŞMALARINDA YOKTU.
HAKLISIN. ONLARDAN BİZİ BENİM EZELİ DÜŞMANIM ZATEN.
MATERİ MAYSTER....
FALKGÖRL VE SÜPERMEN...

ÖYLE BİR BÜYÜ YAPACAĞIM Kİ TÜM GÜCÜNÜ SENDEN ALACAK...
EY RUHLAR! SÜPERMENİN GÜCÜNÜ ALIN!
ASASINI ALDIM SÜPERMEN...
HAYDİ ŞİMDİ GÜCÜMÜ AL BAKALIM BÜYÜCÜ...
ASAM GİTTİ..
SNAP!
AH!
BAK BU TAM AĞZINA GÖRE. ÖYLE DEĞİL Mİ?
GULP!
ARTIK BU TAKKEYİ ÇIKART FAUST.
BÜYÜLÜ GÜÇLER.
HA!HA! GÜÇSÜZ BİR SÜPERMEN NE YAPABİLİR Kİ?
SÖZLERİNE DİKKAT ET BÜYÜCÜ...
GÜÇSÜZ OLDUĞUMU NEREDEN ÇIKARDIN?

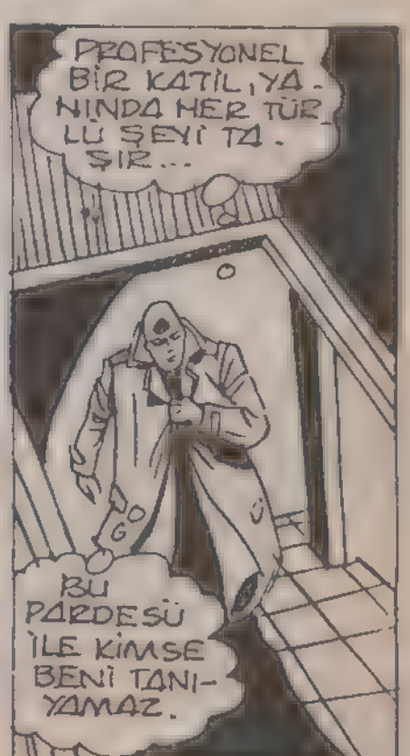

BİRKAÇ SANİYE SONRA..
BEN DE SİZE YARDIMA GELDİM...
AMA BANA İŞ KALMAMIŞ GALİBA...
EVET KAPTAN! BİZ HERŞEYİ HALLETTİK...

BÜYÜK FACİA..! BÜYÜK BAŞARISIZLIK. ÜSTELİK DE BU GERÇEK SÜPERMEN DEĞİLDİ...
BU APTALLARLA ARTIK UĞRAŞAMAM.
GİZLİ ORTAKLIK ADINI BİLE DUYMAK İSTEMİYORUM.

DİKKAT ET, BİR DAHA BANA YANAŞMA FLAŞMEN.
KİM KİME YANAŞMASIN?

UNUTMA Kİ ARAMIZA GELEN SENSİN...
ARTIK ŞU UKALA ÇENENİ KAPAT VE BURADA OLANLARI UNUT TAMAM MI?
TAMAM TAMAM. BIRAK BENİ YOKSA FENA OLUR..!

İŞİMİZ DAHA BİTMEDİ..
POLİSE HABER VERİP YAKALATMAZSAM BANA DA LUTHOR DEMESİNLER.

AMA DİĞERLERİ; SANDIĞIN KADAR APTAL DEĞİL LUTHOR.
DÜŞÜNDÜĞÜMÜZ GİBİ LUTHOR POLİS MERKEZİNE GİDİYOR...

PROFESYONEL BİR KATİL, YANINDA HER TÜRLÜ ŞEYİ TAŞIR...
BU PARDESÜ İLE KİMSE BENİ TANIYAMAZ.

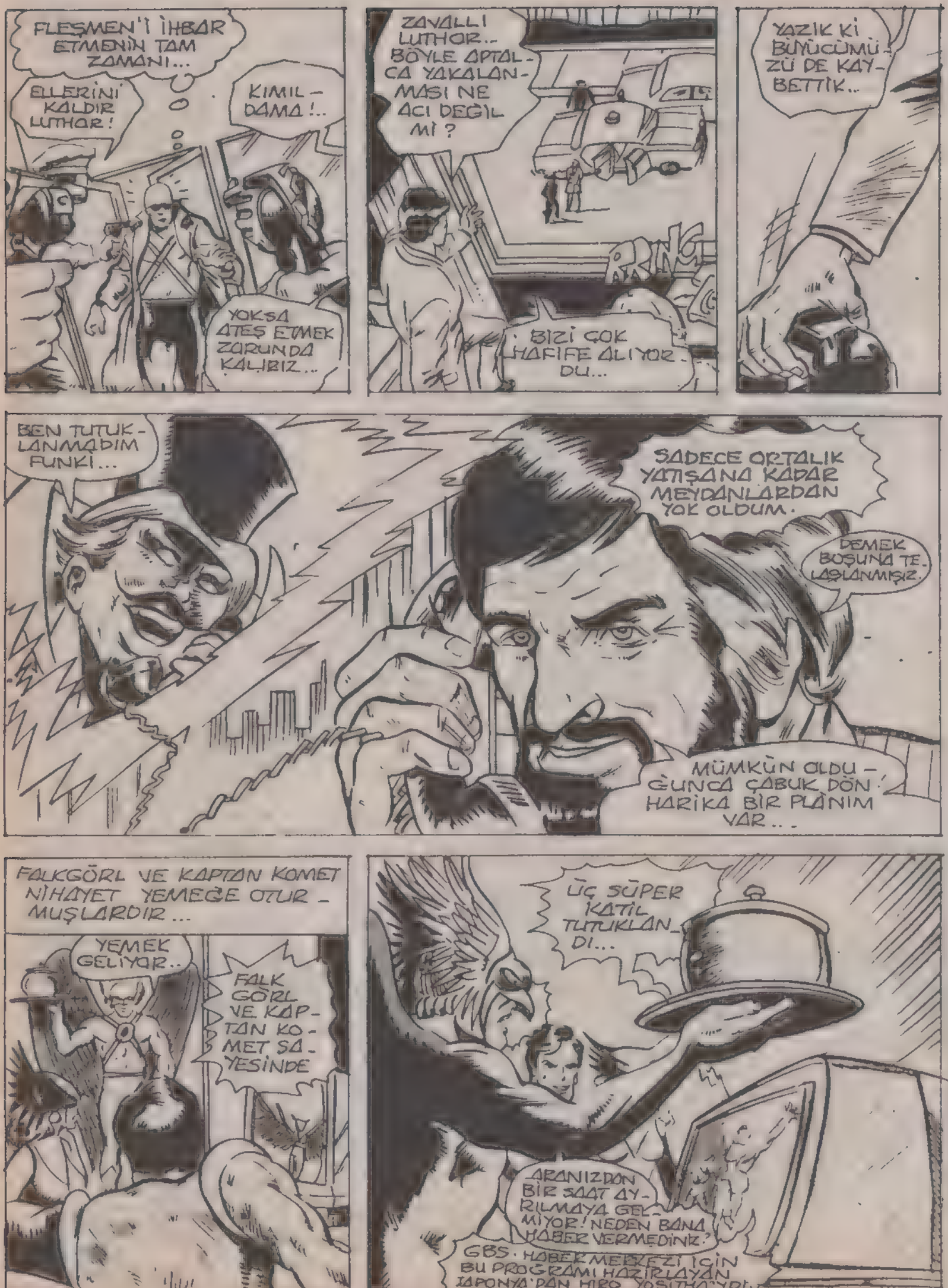

BU MACERANIN SONU

DELİNİN KÖLESİ

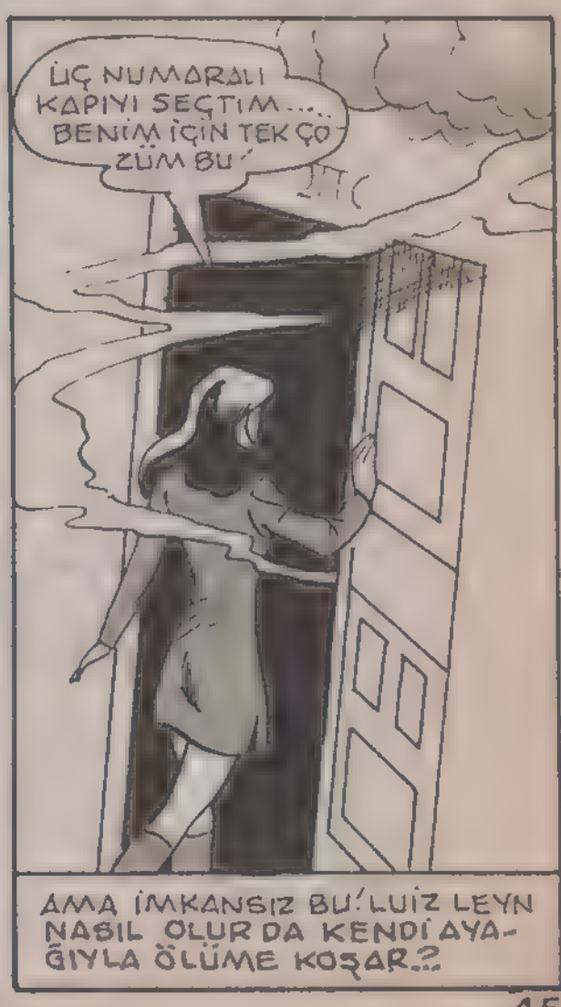

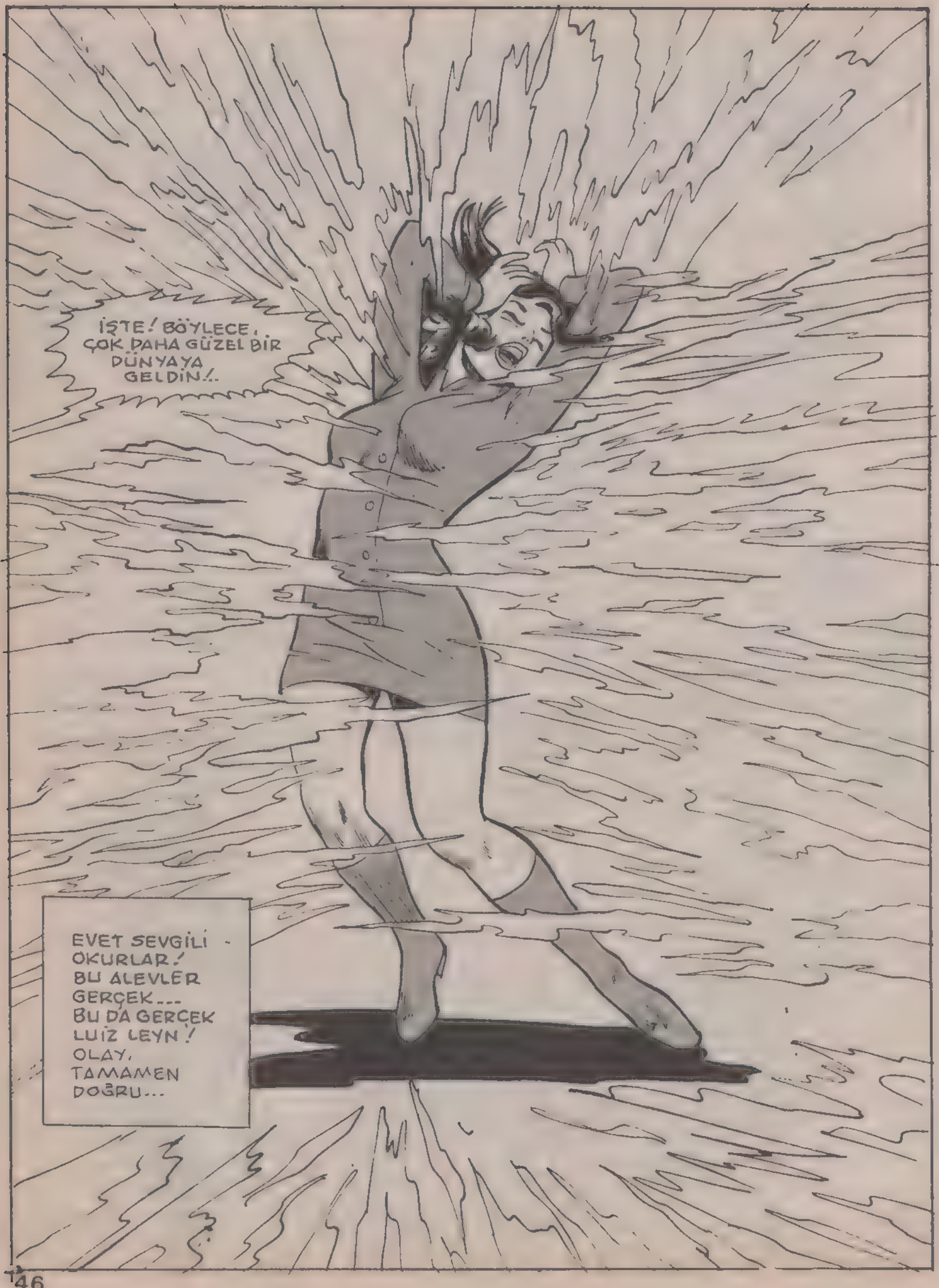
İŞTE! BÖYLECE, ÇOK DAHA GÜZEL BİR DÜNYAYA GELDİN!..
EVET SEVGİLİ OKURLAR! BU ALEVLER GERÇEK... BU DA GERÇEK LUİZ LEYN! OLAY, TAMAMEN DOĞRU...

BİRKAÇ GÜN GERİ DÖNÜP, MÜDÜR MORGIN EDGE'NİN BÜROSUNA GİRELİM...
NİKİ BELM, FRANÇİS MART VE ARTUR MUNÇ, METROPOLİS'İN ZENGİN SİMALARI.
ÜÇÜ DE KISA BİR SÜRE ÖNCE ÖLDÜLER!
IŞIK TEKRAR YANDIĞINDA, KLARK KENT VE LUİZ LEYN ODADAYDILAR...
BU HİÇ DE GARİP DEĞİL Kİ... İSTER MİLYONER OLSUN, İSTER BEŞPARASIZ, ÜLKEDE HER GÜN BİNLERCE KİŞİ ÖLÜYOR.
SABIRLI OL KLARK! BELKİ SÖYLEYECEĞİ BAŞKA ŞEYLER VARDIR.
DOĞRU BAYAN LEYN!..
ÜÇ MİLYONER DE, ÖLÜMLERİNDEN KISA SÜRE ÖNCE YANGU KÜLTÜRÜNE DAHİL OLMUŞLARDI.
BU DİNİ BİR KÜLTÜR DEĞİL, DOĞU KAYNAKLI BİR FELSEFEDİR. YANGULAR DÜNYAYI MAĞARA GİBİ GÖRÜRLER!
DAHA İYİ BİR YAŞAMA KAVUŞMANIN TEK YOLU ÖLÜMDÜR.
YANGULAR, ÖLDÜKLERİNDE İLAHİ HUZURU BULACAKLARINA İNANIRLAR!
FİYUU! GERÇEKTEN ÇOK DELİCE BİR FELSEFE!
BU KADAR DA DEĞİL!..
BU ADAM "ABU MOSDOR" METROPOLİS'TEKİ YANGULAR'IN BAŞI...
ÖLÜMLERİNDEN KISA BİR SÜRE ÖNCE BU ÜÇ MİLYONER TÜM VARLIKLARINI MOSDOR'A BIRAKTILAR.

YANGU ÖĞRETİSİ, İNSANLARI HİNT KÜLTÜRÜ'NE GÖTÜRMEKTEDİR...
AMA BEN, BUNUN ARDINDA BAŞKA AMAÇLAR OLDUĞUNU SANIYORUM!
..ACIMASIZ AMAÇLAR!
YANİ MOSDOR'UN KUTSAL BİR VARLIK OLDUĞUNA İNANIYOR MUSUN?
KESİNLİKLE....
..İNANMIYORUM. HELE ŞU ÜÇ ZAVALLIYI ÖLÜME SÜRÜKLEDİĞİNE BAKILIRSA ONUN CANİ OLDUĞU ORTAYA ÇIKAR!
BU YÜZDEN, GERÇEKLERİ MEYDANA ÇIKARMAK BİZE DÜŞÜYOR!
BU GÖREVİ BEN İSTİYORUM, BAY EDGE!.. ŞU KOMİK KÜLTÜRÜ ÇOK MERAK ETTİM DOĞRUSU!..
YOO! GÖREVİ BEN ALACAĞIM! BU BİR KADIN İÇİN ÇOK TEHLİKELİ BİR İŞ...
UNUTMA KLARK. SENDEN HER ZAMAN RICADA BULUNMAM...
BENCE BU İŞİ KADIN OLDUĞU İÇİN, LUIZ SENDEN İYİ BECERECEKTİR!
BÜTÜN SİNİRLERİM AYAĞA KALKTI...
..GÜVENİNİZE TEŞEKKÜRLER BAY EDGE. AMA MOSDOR'UN İLGİSİNİ ÇEKEBİLMEK İÇİN, ÇOK HOŞ VE ZENGİN BİR KADIN OLMALIYIM...
BEN DE, SUPERMEN'İ ÇAĞIRMAYI DENEYECEĞİM!
KLARK, DERHAL SÜPERMEN İLE İLİŞKİ KURMUŞTU...

SÜPERMEN, ELMAS MADENLERİNİN SIKCA OLDUĞU AFRİKA'YA DOĞRU YOL ALMAKTAYDI...
LUİZ İLE YAPTIĞIMIZ PLÂN UYARINCA....
..ONU BİR CASUS GİBİ İZLEYİP, YANINDAN AYRILMAMAM GEREKECEK!
ONU KORUDUĞUMU KİMSEYE BELLİ ETMEMELİYİM!
YERİN BİNLERCE METRE DİBİNDE...
EVET. İŞTE, NEFİS BİR ELMAS! ÖYLE İRİ Kİ, HERKES ARKADAŞIMI DÜNYANIN EN ZENGİN KAPINI SANACAK!
TAM YERYÜZÜNE ÇIKTIĞI ANDA...
ARRGHHHH
UUUFF!

TANRIM! BİR GORİL! BENİ YERE SERECEK KADAR DA GÜÇLÜ...
ETRAFINDAKİ ŞU YEŞİLIŞINLAR DA NE OLUYOR?
KAYAYI KALDIRIRKEN ÇOK YORULDU... DEMEK GÜCÜ FAZLA DEĞİLMİŞ!
TAM BU SORU AKLINA TAKILDIĞI ANDA, BİR CİHAZLA KARŞILAŞTI...
TAMAM İŞTE..
BU KRİPTON 'DA YAPILMIŞ ESKİ BİR UZAY MEKİĞİ..!
SÜPERMEN, DAHA SONRA BAŞKA BİR TEPKİYLE KARŞILAŞTI.
UHH! BENİ LASTİK BİR TOP GİBİ KUCAKLADI.. BUNUN BİR TEK AÇIKLAMASI VAR. GÜCÜMÜ TAMAMEN YİTİRMİŞ OLMALIYIM. BU YÜZDEN BENİ KAVRIYOR! PEKİ, AMA GÜCÜMÜ ÇALAN NE?..
UZAY MEKİĞİ, SÜPERMEN 'İ ÇOK ETKİLEYEN KRİPTONİT MADENİNDEN YAPILMIŞTI.

CİHAZDAN YAYILAN IŞINLAR..! GORİLİ DE ETKİLEMİŞ OLMALI. BU YÜZDEN GORİLE KARŞI KOYAMADIM.

AMA TÜM GÜCÜNÜ TOPLAYARAK ŞÖYLE BİR SİLKİNDİ...

BU ÇOK KOLAY OLDU GALİBA..!

DEV YARATIK TÜM GÜCÜNÜ YİTİRMİŞTİ...

SÜPERMEN, BİR ŞEYİN FARKINA VARDI...

ŞİMDİ DE, BEN YEŞİL IŞINLAR YAYIYORUM. GORİLDEN BANA GEÇTİ..!

NEYSE, ŞİMDİ BUNU BİR YANA BIRAKALIM..!

ÇOK GARİP, GÜCÜM YERİNE GELDİ. KENDİMİ GAYET İYİ HİSSEDİYORUM.

ÇABUK OLMALIYIM. LUİZ'E ELMASINI GÖTÜRMELİYİM. BÖYLECE DÜNYANIN EN ZENGİN KADINI OLACAK!

GEZEGENLERE-BAKIŞ

LUİZ LEYN VE ELMASI

BİRKAÇ GÜN SONRA LUİZ'İN MÜTHİŞ SERVETİ GAZETELERDE MANŞET OLMUŞTU.

SÜPERMEN'İN ONA HEDİYE ETTİĞİ ELMASIN DEĞERİNİN, 10 MİLYON DOLARDAN FAZLA OLDUĞU SÖYLENMEKTEDİR.

BAYAN LEYN ŞU ANDA DÜNYANIN EN ZENGİN MUHABİRİDİR.!

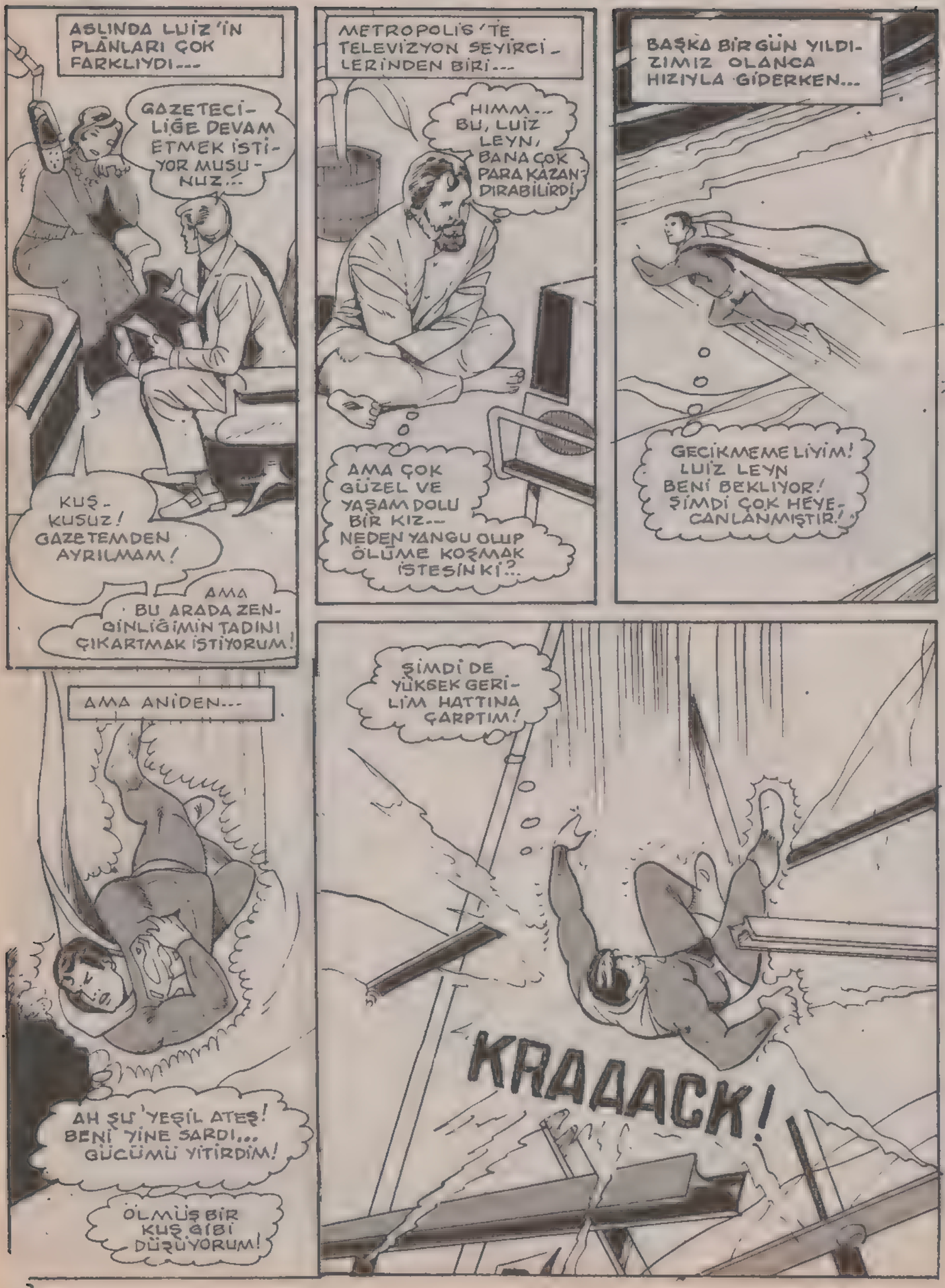
ASLINDA LUİZ'İN PLÂNLARI ÇOK FARKLIYDI...
GAZETECİLİĞE DEVAM ETMEK İSTİYOR MUSUNUZ...
KUŞ-KUSUZ! GAZETEMDEN AYRILMAM!
AMA BU ARADA ZENGİNLİĞİMİN TADINI ÇIKARTMAK İSTİYORUM!
METROPOLİS'TE TELEVİZYON SEYİRCİLERİNDEN BİRİ...
HIMM... BU, LUİZ LEYN, BANA ÇOK PARA KAZANDIRABİLİRDİ
AMA ÇOK GÜZEL VE YAŞAM DOLU BİR KIZ... NEDEN YANGU OLUP ÖLÜME KOŞMAK İSTESİN Kİ?..
BAŞKA BİR GÜN YILDIZIMIZ OLANCA HIZIYLA GİDERKEN...
GECİKMEMELİYİM! LUİZ LEYN BENİ BEKLİYOR! ŞİMDİ ÇOK HEYECANLANMIŞTIR!
AMA ANİDEN...
AH ŞU 'YEŞİL ATEŞ! BENİ YİNE SARDI... GÜCÜMÜ YİTİRDİM!
ÖLMÜŞ BİR KUŞ GİBİ DÜŞÜYORUM!
ŞİMDİ DE YÜKSEK GERİLİM HATTINA ÇARPTIM!
KRAAACK!

YERE DEĞDİĞİ ANDA TEKRAR NORMALE DÖNDÜĞÜNÜ FARKETMİŞTİ...
ALLAH ALLAH... GÜCÜME KAVUŞTUM. YEŞİL IŞIN DA YOKOLDU!
KRİPTONİT HASTALIĞINA TUTULDUĞUMU SANIYORDUM AMA, BU, BİR GELİP BİR....
...GİDİYOR. TAM GELDİĞİ AN, TÜM GÜCÜM YOK OLUYOR!..
EĞER YANLIŞ BİR ANDA GELİRSE, BÜYÜK BİR FELÂKETE YOL AÇABİLİR...
NEYSE. BU KONU ŞU ANKİ PLÂNIMI ETKİLEMEMELİ! ŞİMDİ...
ÇOK LÜKS BİR APARTMANIN ÖNÜNDE...
GIRR! NEREDE KALDI BU SÜPERMANYAK?, SAATLERDİR BENİ AYAKTA BEKLETİYOR!..
BENİ PARMAĞINDA OYNATMAKTAN ZEVK ALIYOR GALİBA...
10 DAKİKA SONRA...
GİDELİM LUİZ. YOLDA BİR AKSAKLIK OLDU!.. BİRAZ GECİKTİM..!
BİR SAATTİR SENİ BEKLİYORUM VE SEN ÖZÜR DİLEMEK ZAHMETİNE BİLE KATLANMIYORSUN!
KENDİNİ NE SANIYORSUN SEN?
BENİ KÖLEN GİBİ GÖRMEYE BAŞLADIN!
ŞU ELMAS İLE BENİ SATIN ALDIĞINI SANMA SAKIN!
BU BÖYLE DEVAM EDEMEZ BEYEFENDİ!.. ANLAŞILDI MI?..

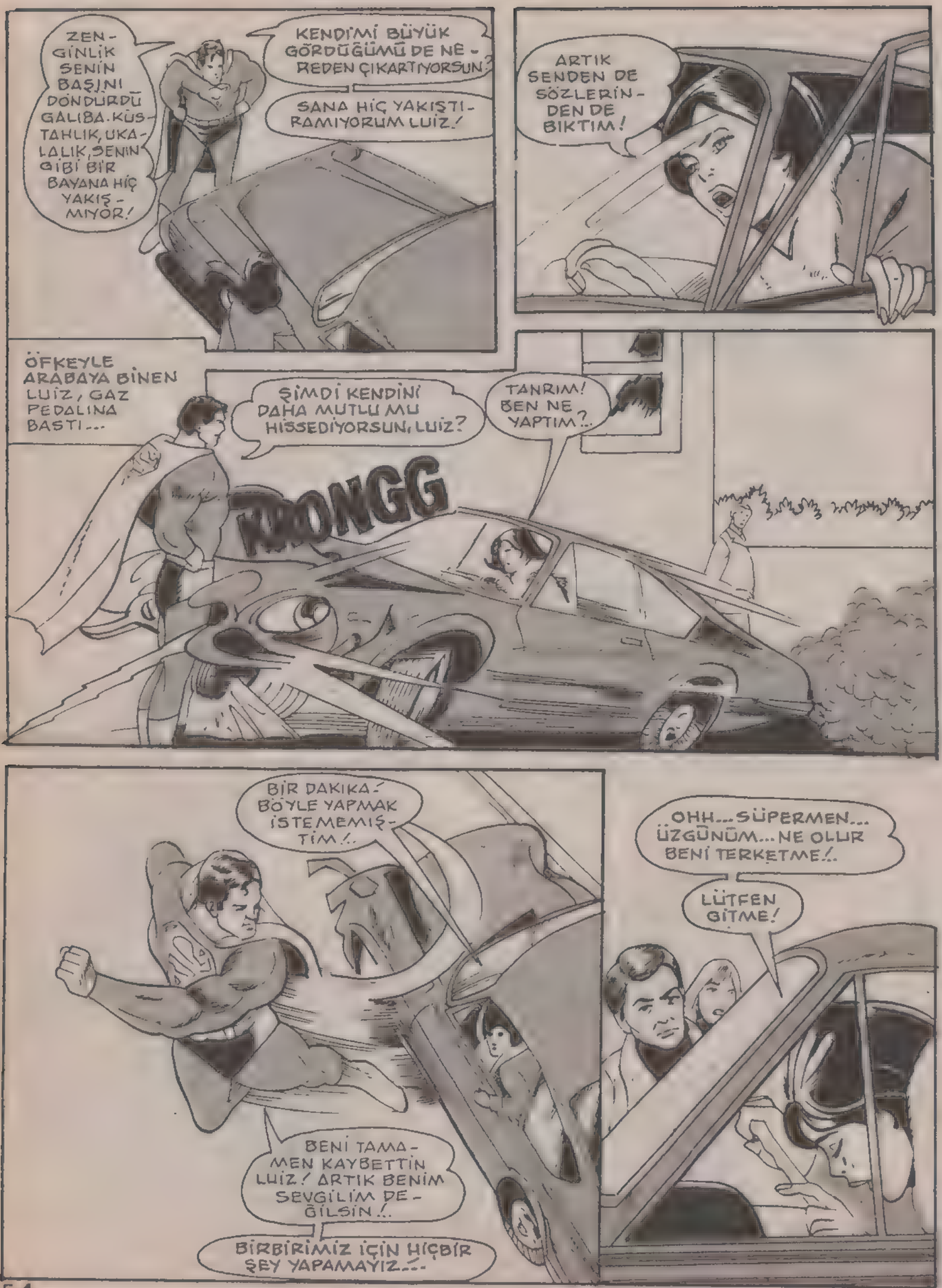
ZENGİNLİK SENİN BAŞINI DÖNDÜRDÜ GALİBA. KÜSTAHLIK, UKALALIK, SENİN GİBİ BİR BAYANA HİÇ YAKIŞMIYOR!
KENDİMİ BÜYÜK GÖRDÜĞÜMÜ DE NEREDEN ÇIKARTIYORSUN?
SANA HİÇ YAKIŞTIRAMIYORUM LUİZ!
ARTIK SENDEN DE SÖZLERİNDEN DE BIKTIM!
ÖFKEYLE ARABAYA BİNEN LUİZ, GAZ PEDALINA BASTI...
ŞİMDİ KENDİNİ DAHA MUTLU MU HİSSEDİYORSUN, LUİZ?
TANRIM! BEN NE YAPTIM?..
KROONGG
BİR DAKİKA! BÖYLE YAPMAK İSTEMEMİŞTİM!..
OHH... SÜPERMEN... ÜZGÜNÜM... NE OLUR BENİ TERKETME!..
LÜTFEN GİTME!
BENİ TAMAMEN KAYBETTİN LUİZ! ARTIK BENİM SEVGİLİM DEĞİLSİN!..
BİRBİRİMİZ İÇİN HİÇBİR ŞEY YAPAMAYIZ...

BİR KAÇ GÜN SONRA, GTV STÜDYOSUNDAKİLER ENDİŞEYLE DOLUYDULAR.
BAY MELİS! SİZ DE ONU UZUN ZAMANDIR GÖRMEDİNİZ Mİ?.. PEKİ TEŞEKKÜRLER...
BU MELİS DE KİM?
LUİZ'İN OTURDUĞU EVİN SAHİBİ MELBA...
GÜNLERDEN BERİ ORTALARDA YOK! ÖZELLİKLE SÜPERMEN İLE OLAN KAVGASINDAN BERİ. Ü HERİFE NEDEN BU KADAR DEĞER VERDİĞİNİ ANLAYAMIYORUM!
İNŞALLAH BAŞINA BİR ŞEY GELMEMİŞTİR?..
BAY EDGE, PLANIMIZIN İKİNCİ BÖLÜMÜNDEN HABERSİZ...
LUİZ İLE BU KAVGAYI BİLEREK PLÂNLADIĞIMIZI FARKETMEDİLER. DEMEK Kİ AMACIMIZA ULAŞTIK!
İNŞALLAH BU OYUNU ASIL İSTEDİĞİMİZ ADAM DA FARKETMEZ.
GERÇEKTEN, BU ŞAHIS HİÇBİR ŞEYDEN KUŞKULANMAMIŞTI...
BU ZİYARETİNİZ BENİ ŞAŞIRTTI BAYAN LEYN... SİZİ HİÇ BEKLEMİYORDUM!
GÜZELSİNİZ, GENÇSİNİZ. ÜSTELİK KISA BİR SÜRE ÖNCE ÇOK ZENGİN OLDUNUZ!
YAŞAMA ARZUSU İLE DOLU OLMANIZ GEREKMEZ Mİ?
BUNLAR DOĞRU İDİ... SÜPERMEN BENİ TERKEDENE KADAR.
ŞU AN, HER ŞEY BENİM İÇİN ÖNEMİNİ YİTİRDİ. HELE PARANIN HİÇBİR ÖNEMİ KALMADI. ARTIK YAŞAMAK İSTEMİYORUM!

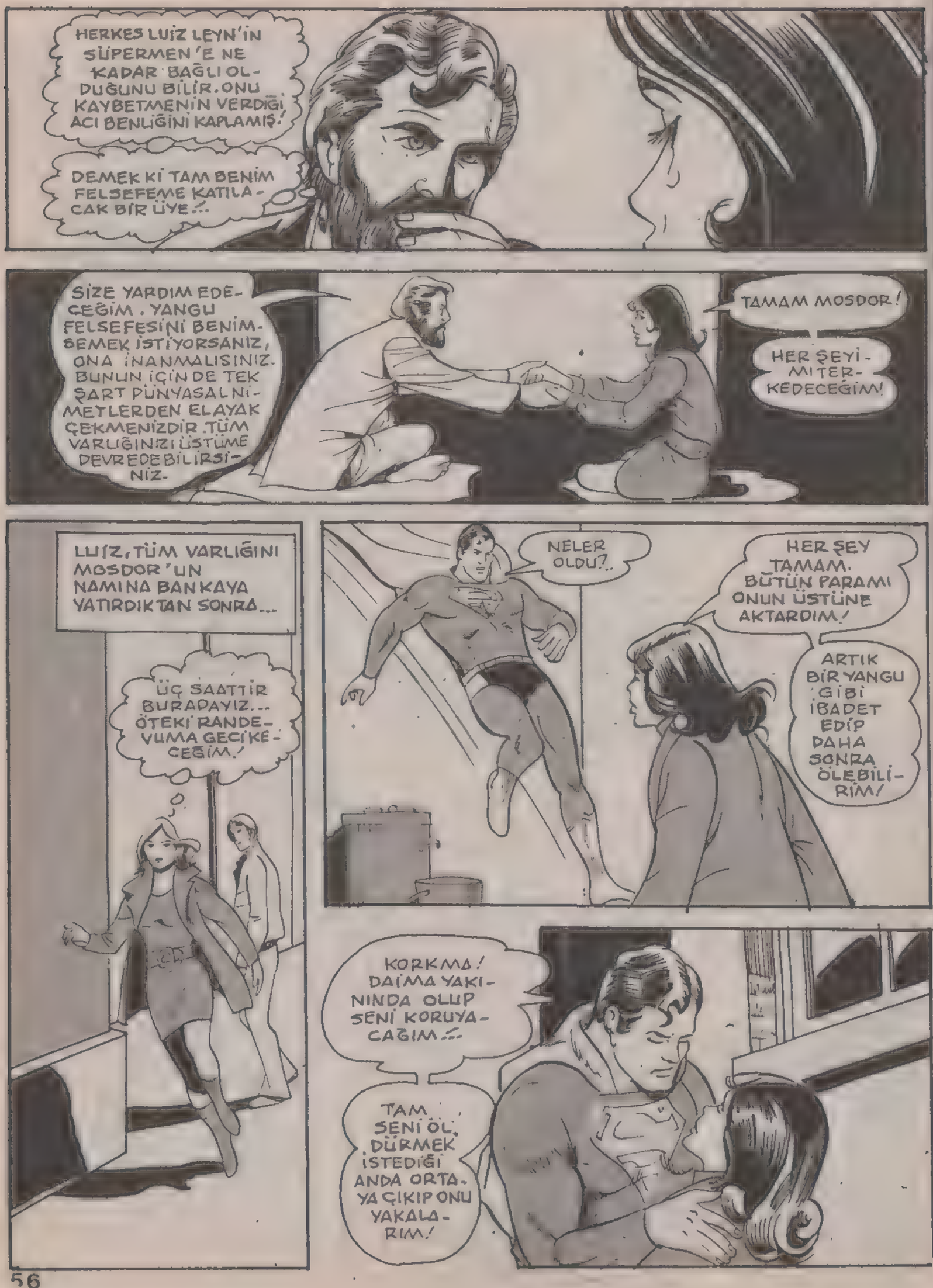
HERKES LUİZ LEYN'İN SÜPERMEN'E NE KADAR BAĞLI OLDUĞUNU BİLİR. ONU KAYBETMENİN VERDİĞİ ACI BENLİĞİNİ KAPLAMIŞ!
DEMEK Kİ TAM BENİM FELSEFEME KATILACAK BİR ÜYE...
SİZE YARDIM EDECEĞİM. YANGU FELSEFESİNİ BENİMSEMEK İSTİYORSANIZ, ONA İNANMALISINIZ. BUNUN İÇİN DE TEK ŞART DÜNYASAL NİMETLERDEN ELAYAK ÇEKMENİZDİR. TÜM VARLIĞINIZI ÜSTÜME DEVREDEBİLİRSİNİZ.
TAMAM MOSDOR!
HER ŞEYİMİ TERKEDECEĞİM!
LUİZ, TÜM VARLIĞINI MOSDOR'UN NAMINA BANKAYA YATIRDIKTAN SONRA...
ÜÇ SAATTİR BURADAYIZ... ÖTEKİ RANDEVUMA GECİKECEĞİM!
NELER OLDU?..
HER ŞEY TAMAM. BÜTÜN PARAMI ONUN ÜSTÜNE AKTARDIM!
ARTIK BİR YANGU GİBİ İBADET EDİP DAHA SONRA ÖLEBİLİRİM!
KORKMA! DAİMA YAKININDA OLUP SENİ KORUYACAĞIM...
TAM SENİ ÖLDÜRMEK İSTEDİĞİ ANDA ORTAYA ÇIKIP ONU YAKALARIM!

AMA KADER AĞLARINI ÖRMEKTEYDİ...

TEBRİKLER BAYAN LEYN. BU BELGE HERŞEYİ HALLEDİYOR- ARTIK BİR YANGO OLDU- NUZ.

ŞİMDİ BANA ANLAT- TIĞINIZ GİBİ...

DAHA İYİ BİR YAŞAMA KAVUŞMAMI SAĞLA- YIN.

GÖRÜLDÜĞÜ GİBİ, LUİZ ÖLÜME ADIM YAKLAŞIRKEN...

TEK GÜVEN- CESİ, MOS - DOR'UN EVİNİN DAMINDA, AĞRILARDAN KIVRANMAK- TAYDI...

OLAMAZ! BU YEŞİL ATEŞ YENİDEN ORTAYA ÇIKTI. BU HALDE SAVAŞMAM OLANAKSIZ!

ÜSTELİK LUİZ'İN BANA ÇOK İHTİ - YACI VAR!..

GÜCÜM KALMADI. AYAKTA DURAMIYO- RUM...

LUİZ'İN HAYATI SÖZ KONUSU!..

TÜM İRADEMİ TOPARLAMALIYIM!

ANİDEN BEKLENME- YEN BİR ŞEY OLDU...

TANRIM! BUNU İSTEMİ- YORDUM Kİ...

BU GÜÇ BENİ UZAYA ÇEKİYOR!

HASTALIK TÜM GÜCÜMÜ KONTRO- LÜNE ALDI...

HİÇBİR ŞEY YAPAMI - YORUM!..

LUİZ'E NE OLACAK?

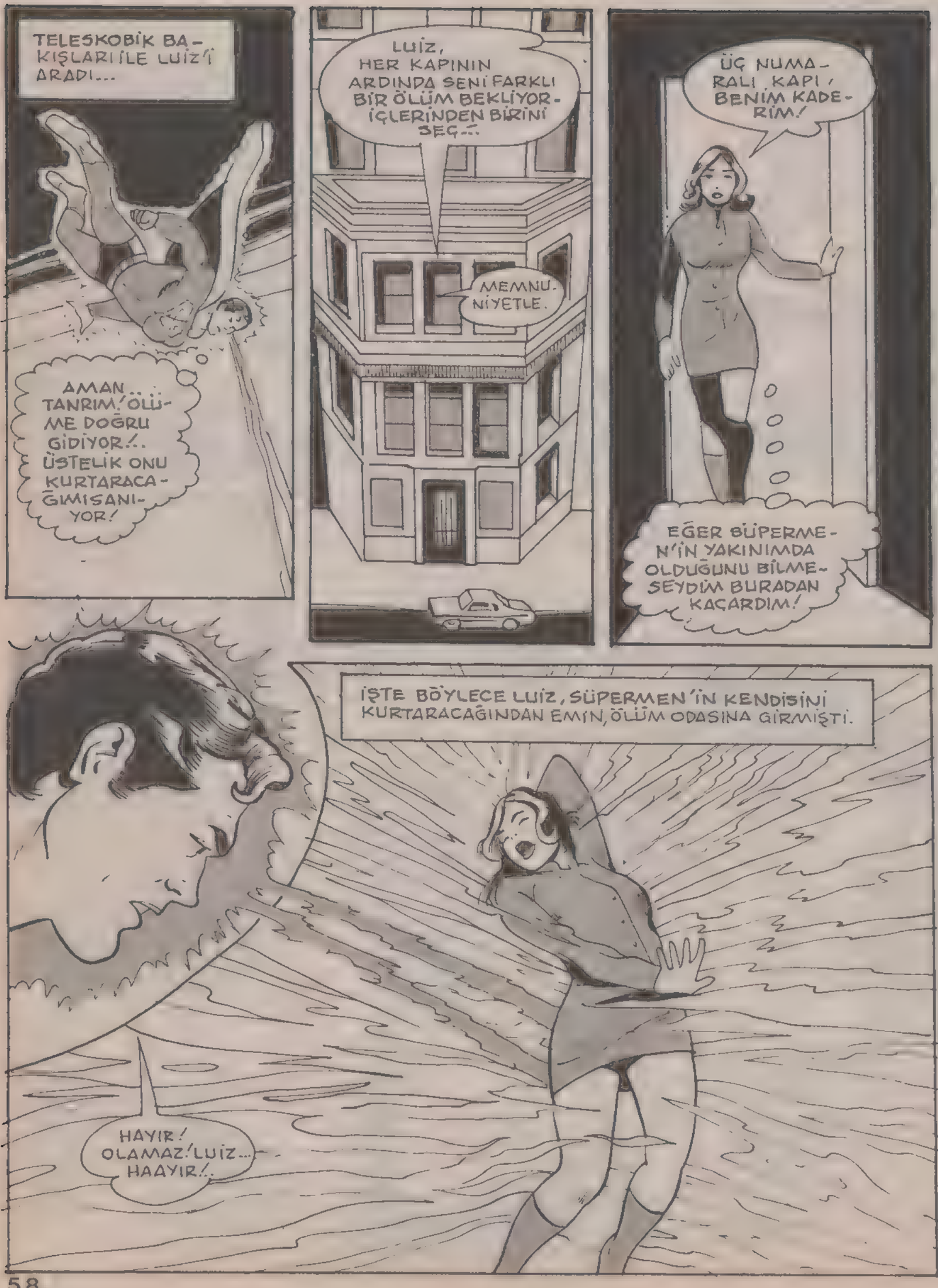
TELESKOBİK BAKIŞLARI İLE LUİZ'İ ARADI...
AMAN... TANRIM! ÖLÜME DOĞRU GİDİYOR!.. ÜSTELİK ONU KURTARACAĞIMI SANIYOR!
LUİZ, HER KAPININ ARDINDA SENİ FARKLI BİR ÖLÜM BEKLİYOR - İÇLERİNDEN BİRİNİ SEÇ...
MEMNUNİYETLE.
ÜÇ NUMARALI KAPI, BENİM KADERİM!
EĞER SÜPERMEN'İN YAKINIMDA OLDUĞUNU BİLMESEYDİM BURADAN KAÇARDIM!
İŞTE BÖYLECE LUİZ, SÜPERMEN'İN KENDİSİNİ KURTARACAĞINDAN EMİN, ÖLÜM ODASINA GİRMİŞTİ.
HAYIR! OLAMAZ! LUİZ... HAAYIR!..

MONDOR YENİ KURBANININ DA İŞİNİN TAMAMLANDIĞINA EMİNDİ...
BÖYLESİNE GÜZEL VE ZENGİN BAYAN LEYN!
ŞU ANI ÖTEKİ YANGULAR'IN YANINA GİTTİ!..
BEN DE BİRKAÇ MİLYON DAHA KAZANMIŞ OLDUM!

ANİDEN YUKARIDA BİR GÜRÜLTÜ OLDU...
O DA NE?.. SANKİ ÇATI ÜSTÜMÜZE ÇÖKÜYOR!

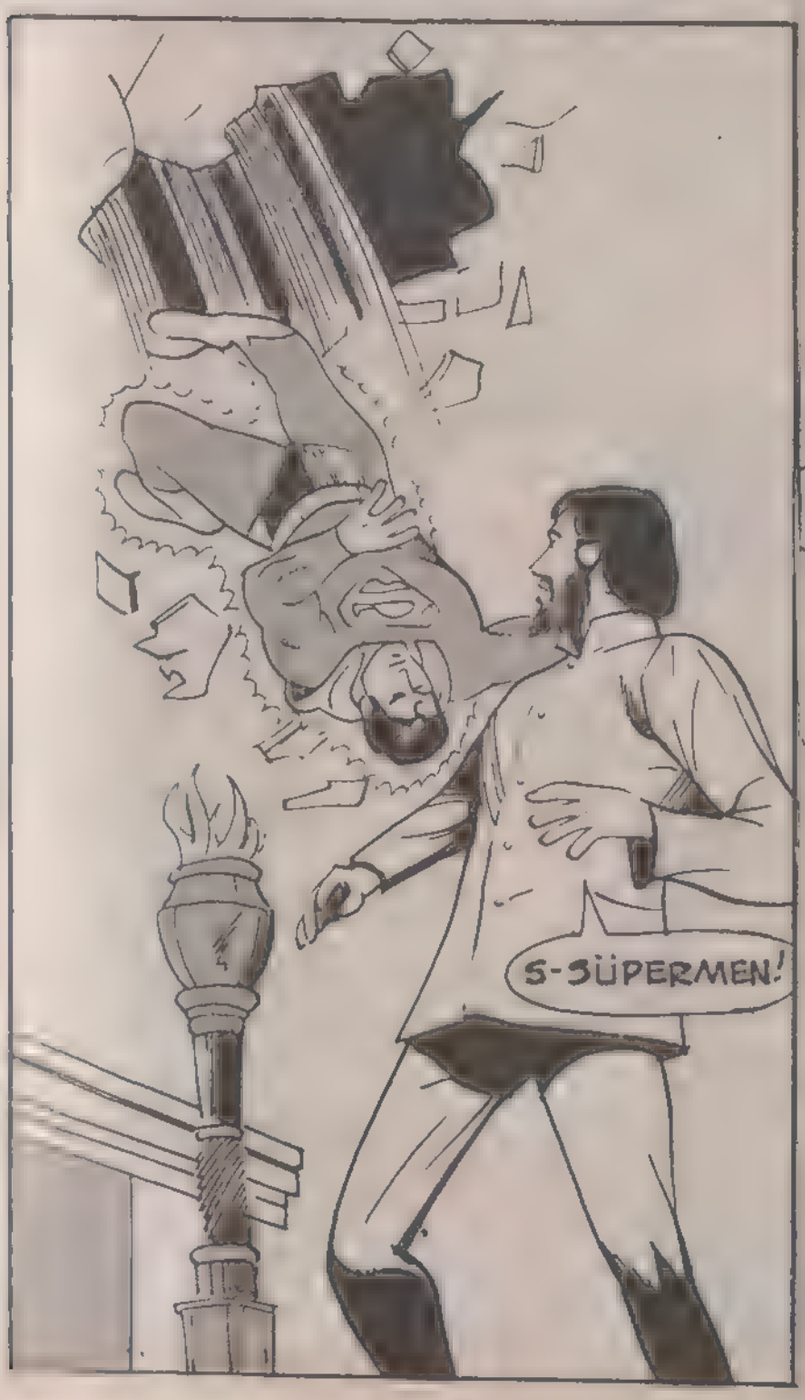
S-SÜPERMEN!

GÜRÜLTÜNÜN NEDENİNİ GÖRMÜŞTÜ.
AAH! LUİZ ÖLDÜ. BUNDAN BEN SUÇLUYUM! ŞU HASTALIK OLMASA...
ALLAH, ALLAH!.. SÜPERMEN ÇOK HASTA GÖRÜNÜYOR!..

ANLAT BANA, NELER OLDU?..
TAM UZAYDAYKEN LUİZ'İ ALEVLER İÇİNDE GÖRDÜM. BURAYA KADAR UÇABİLDİM! AMA EVİN ÜSTÜNE GELEBİLDİĞİMDE HASTALIK BENİ TEKRAR YAKALADI!
VE OLANCA HIZIMLA DAMA DÜŞTÜM!

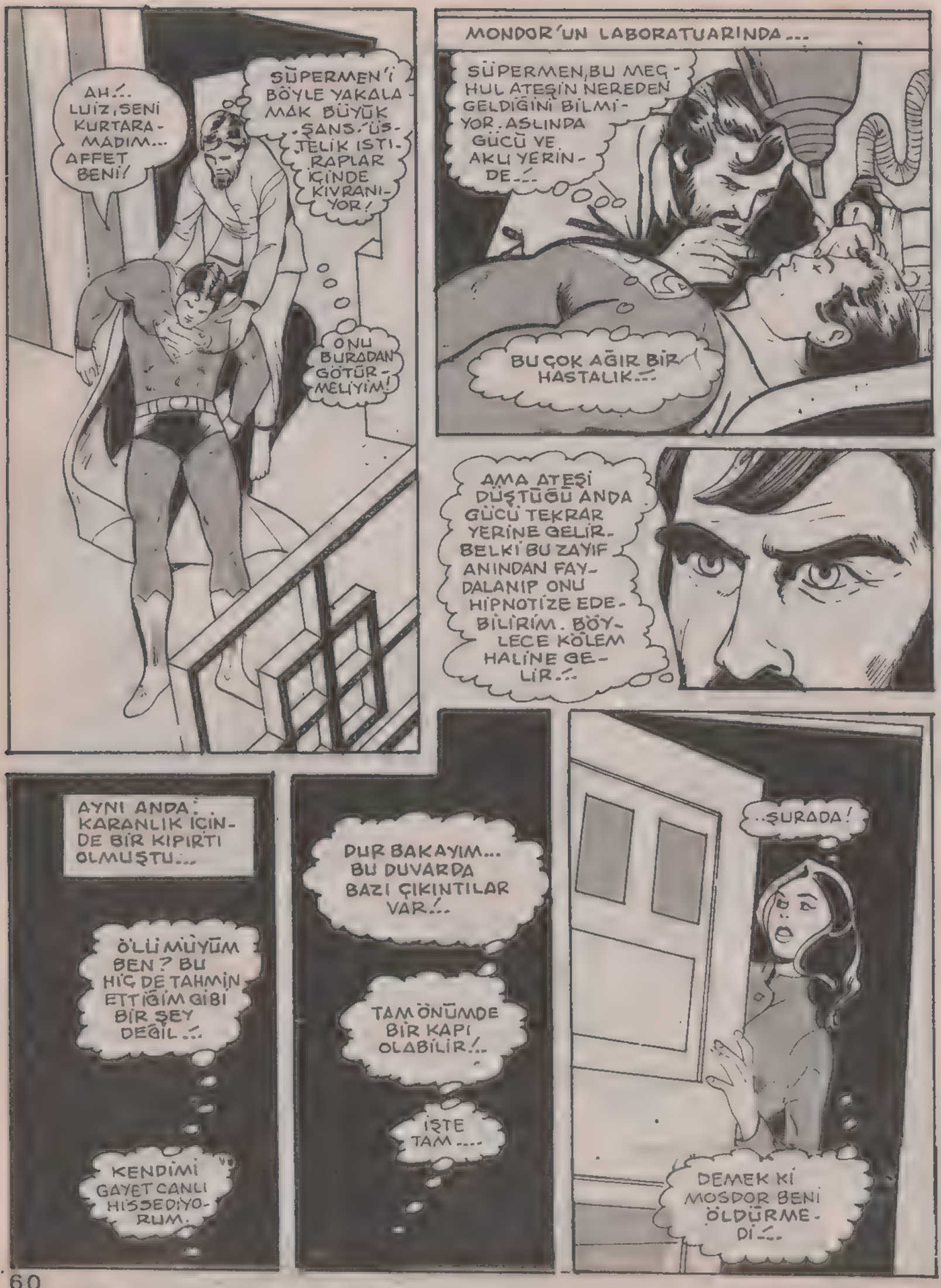
AH!.. LUİZ, SENİ KURTARAMADIM... AFFET BENİ!
SÜPERMEN'İ BÖYLE YAKALAMAK BÜYÜK ŞANS. ÜSTELİK ISTIRAPLAR İÇİNDE KIVRANIYOR!
ONU BURADAN GÖTÜRMELİYİM!
MONDOR'UN LABORATUARINDA...
SÜPERMEN, BU MEÇHUL ATEŞİN NEREDEN GELDİĞİNİ BİLMİYOR. ASLINDA GÜCÜ VE AKLI YERİNDE...
BU ÇOK AĞIR BİR HASTALIK...
AMA ATEŞİ DÜŞTÜĞÜ ANDA GÜCÜ TEKRAR YERİNE GELİR. BELKİ BU ZAYIF ANINDAN FAYDALANIP ONU HİPNOTİZE EDEBİLİRİM. BÖYLECE KÖLEM HALİNE GELİR...
AYNI ANDA: KARANLIK İÇİNDE BİR KIPIRTI OLMUŞTU...
ÖLLÜ MÜYÜM BEN? BU HİÇ DE TAHMİN ETTİĞİM GİBİ BİR ŞEY DEĞİL...
KENDİMİ GAYET CANLI HİSSEDİYORUM.
DUR BAKAYIM... BU DUVARDA BAZI ÇIKINTILAR VAR!..
TAM ÖNÜMDE BİR KAPI OLABİLİR!..
İŞTE TAM....
..ŞURADA!
DEMEK Kİ MOSDOR BENİ ÖLDÜRMEDİ...

AMA NASIL OLUR?.. ALEVLER SAHİCİYDİ!.. KORKUNÇ BİR YANMA DUYGUSU HİSSETTİM. BELKİ DE BU KUTSAL ELBİSELER BENİ KORUDU!..

"BUNLAR ALEVİ GEÇİRMEYEN BİR MADDEDEN YAPILMIŞ OLMALI..."

"DEMEK Kİ BİR BAYGINLIK GEÇİRDİM..."

YAŞADIĞIMA DİĞER KURBANLAR DA YAŞIYORDUR. ŞİMDİ SORUN, ONLARI NEREDE BULABİLECEĞİM...

ŞU TARAFTAN SESLER GELİYOR!

LABORATUARIN KAPISINI, SESSİZCE ARALADI...

YEŞİL IŞIN KESİLDİ SÜPERMEN! ATEŞİN DE DÜŞTÜ. BEDENİN ESKİ HALİNE DÖNDÜ DEMEKTİR..!

AMA, RUHUN BENİM EMRİMDE!..

EVET MOSDOR. BENİM EFENDİMSİN!..

MOSDOR SÜPERMEN'İ ETKİSİNE ALMIŞ. ONU İSTEDİĞİ GİBİ YÖNETEBİLİR... SONRA...

SONRA, SIRA BANA DA GELECEK TABİ..!

ENGEL OLMALIYIM!..

MOSDOR'UN ÜSTÜNE ATLADI...
BAK ÖLÜMDEN DÖNDÜM MOSDOR!
NE?.. LUİZ LEYN!
SÜPERMEN YÜZÜNDEN SENİ UNUTTUM!
YILLARDAN BERİ YAPTIĞIN EN BÜYÜK HATA, MOSDOR!
TAM MOSDOR'A YUMRUK ATACAKKEN, LUİZ ELİNİN SIKI SIKI TUTULDUĞUNU FARKETTİ...
YOO! EFENDİME ZARAR VEREMEZSİN!..
SÜPERMEN! MOSDOR SANA BİR BEYİN NAKLİ YAPMIŞ! AMAN TANRIM!
AFERİN SÜPERMEN!
ŞİMDİYE DEK KİMSEYİ ÖLDÜRMEDİM! KURBANLARIMIN HEPSİ GÜVENLİ BİR YERDE HAPİS!..
AMA SİZ ÇOK TEHLİKELİSİNİZ. BAYAN LEYN! BU YÜZDEN...
DAHA SONRA SÜPERMEN, BİR MİNİBÜSÜN DİREKSİYONUNDAYDI
KURBANLARIMI BU MİNİBÜSLE TAŞIYARAK GÜVENCELİ BİR YERE GÖTÜRÜRDÜM...
AMA SİZİN İÇİN BAŞKA PLANLARIM VAR LUİZ!..
TANRIM! HERŞEY BERBAT OLDU! SÜPERMEN'İN...
..BU DELİNİN KÖLESİ OLMASI DA BENİM SUÇUM!

METROPOLİS'İN DIŞINDA SESSİZ BİR YERDE...
ŞİMDİ SADAKATİNİ ÖLÇÜYORUM SÜPERMEN...
ARABAYI BU ŞEKİLDE SÜRECEKSİN...
EMREDERSİNİZ EFENDİM!
MOTOR ÇALIŞTI VE MİNİBÜS ÖLÜM YOLCULUĞUNA BAŞLADI...
BUGÜN İKİNCİ KEZ ÖLÜMLE BURUN BURUNA GELİYORUM!
AMA BU SEFERKİ DAHA KORKUNÇ!
MOSDOR KAYALIKLARIN ÜZERİNDE OLAYI İZLEMEKTEYDİ.
SÜPERMEN ONU KURTARDI...
BANA İHANET ETTİ!
WAMM!
LUİZ LEYN ÖLDÜ! KALBİ ÖLÜM HEYECANINA DAYANAMADI!
İSTERSENİZ SİZ DE BAKIN...
HAKLIYMIŞ! KALBİ ATMIYOR...
GÖREVİNİ BAŞARIYLA TAMAMLADIN SÜPERMEN!
ARTIK BANA OLAN SADAKATİNİ İSPATLADIN!

BU MACERANIN SONU

UZAYIN KÖPEKLERİ

BEYNİNİN İÇİNDEKİ ACI İLE KIVRANAN SÜPERMEN... BUNA HİÇ...
... ALIŞIK DEĞİLDİ...
SİVRİ DİŞLERİ VE...
ÇEVRESİNİ SARAN KORKUNÇ KARANLIĞI ANIMSIYORDU...
KENDİNE GELDİĞİNDE GEÇMİŞTEKİ OLAYLARI ANIMSADI..
ANILAR...
ÇOCUKLUK SEVGİLİM LANA LANG!
OLAMAZ!..
SEN AVRUPA DA DEĞİL MİYDİN?
MORGAN BANA BİR TEKLİF YAPTI... VE BENDE
HEMEN KABUL ETTİM... BURAYI DA OLDUKÇA ÖZLEMİŞTİM ÜSTELİK PARASI DA İYİ...
DEMEK DIŞ ÜLKELERDE ÇALIŞMAYA PAYDOS...
EVET ÇÜNKÜ TÜM ARKADAŞLARIM BURADA...
EN ÖNEMLİSİ ÇOCUKLUK ARKADAŞIM CLARK KENT BURADA
AH... ESKİ GÜNLER...
SENİ HEP SÜPERBOY SANIRDIM
BİLİYORMUSUN? ANILAR ANILAR ÇOK KOMİK
DEĞİL Mİ?

ASLINDA SÜPERMEN OLSAYDIN!
İYİ FİKİR GÜZELİM, ÇÜNKÜ...
ŞİMDİ BENİ BAŞINDAN ATMAYA ÇALIŞIRDIN!
ACİL BİR İŞİM VAR...
BU ÇOK SIK OLMASIN!
BENİ ÇAĞIRAN BİRİVAR!
SEVGİLİM YOKSA ŞÜPHELERİM TAZELENİR
OLİMPUS GÖZLEM EVİNDEKİ PROF. MORİUS...
BENİ GÖRMEK İSTİYOR... ÖNEMLİ BİRŞEY OLMALI...
YENİ BİR GÖREV...
SELÂM PROFESÖR
HOŞ GELDİN SÜPERMEN GÜNEŞ GEZEGENİNDE YENİ BİR IŞIK KEŞFETTİK ASTROLOJİK BİR AÇIKLAMASI DA YOK!
BİR BAKSANA!..
EVET GÖRÜYORUM SATÜRN İLE URANÜS ARASINDAKİ DÜZ
BİR ÇİZGİDE SORUŞTURMAMI MI İSTİYORSUN?
YANIT EVETTİ ÇOK GEÇMEDEN SÜPERMEN JÜPİTER'E YAKLAŞMIŞTI...
BU BUHARDA NEREDEN ÇIKTI BAŞIM DÖNÜYOR...
O SIRADA YAKICI KORKUNÇ BİR PIRILTI İLGİSİNİ ÇEKMİŞTİ...
GARİP BİR IŞIK!
SANKİ SAHTE

SÜPERMEN SÜPER GÖZLERİYLE IŞIĞA BAKMAYA ÇALIŞIRKEN

SALDIRIYA GEÇIYOR!

DEV BİR LAMBADAN GELİYOR.. GARIP BİR DELİK AÇILDI..

BİR GEZEGEN, EVET BAŞKA BİR GALAKSİDEYİM...

BU DELİKTE GEZEGENDEN UZAYA AÇILAN DİREK YOL...

GEZEGENİ TARAR VE LAMBAYI ARAŞTIRIR...

BİR UZAY GEMİSİ ENKAZI....

GÖRÜYORUM

FFFF

ONLARA YARDIM ETMELİYİM

BİR ŞEY BENİ İTİYOR...

GÖREV ESRARLI BİR HAL ALIR...

VE BU ESRAR KÖTÜLÜĞE DÖNÜŞÜR...

HİÇBİR ŞEY ANLAMADIM..

GİTTİKÇE ANLAMSIZLAŞIYOR!

ZERRECİKLER GEZEGENİN ÇEVRESİNDE KORUYUCU BİR HALKA GELİŞTİRİP BİR ALEV GİBİ ÜSTÜNE ATILDILAR... DAHA SONRA GARİP ŞEKİL VAHŞİ BİR HAYVAN BAŞI OLUŞUR... VE SALDIRIR...

ANILAR UZAYDA KESKİN BİR ACIYLA PARÇALANIR...

HERŞEY BİR ANDA KAYBOLUR VE SONRA...

DÜŞER...

DÜŞER.. VE DÜŞMEYE DEVAM EDER... SONRA...

BİRDENBİRE DURUR

BİR KAÇ SANİYE SONRA KENDİNE GELİNCE GÖRDÜKLERİNDEN NEFESİ TUTULUR...

KÖPEKLER

BİNLERCE...

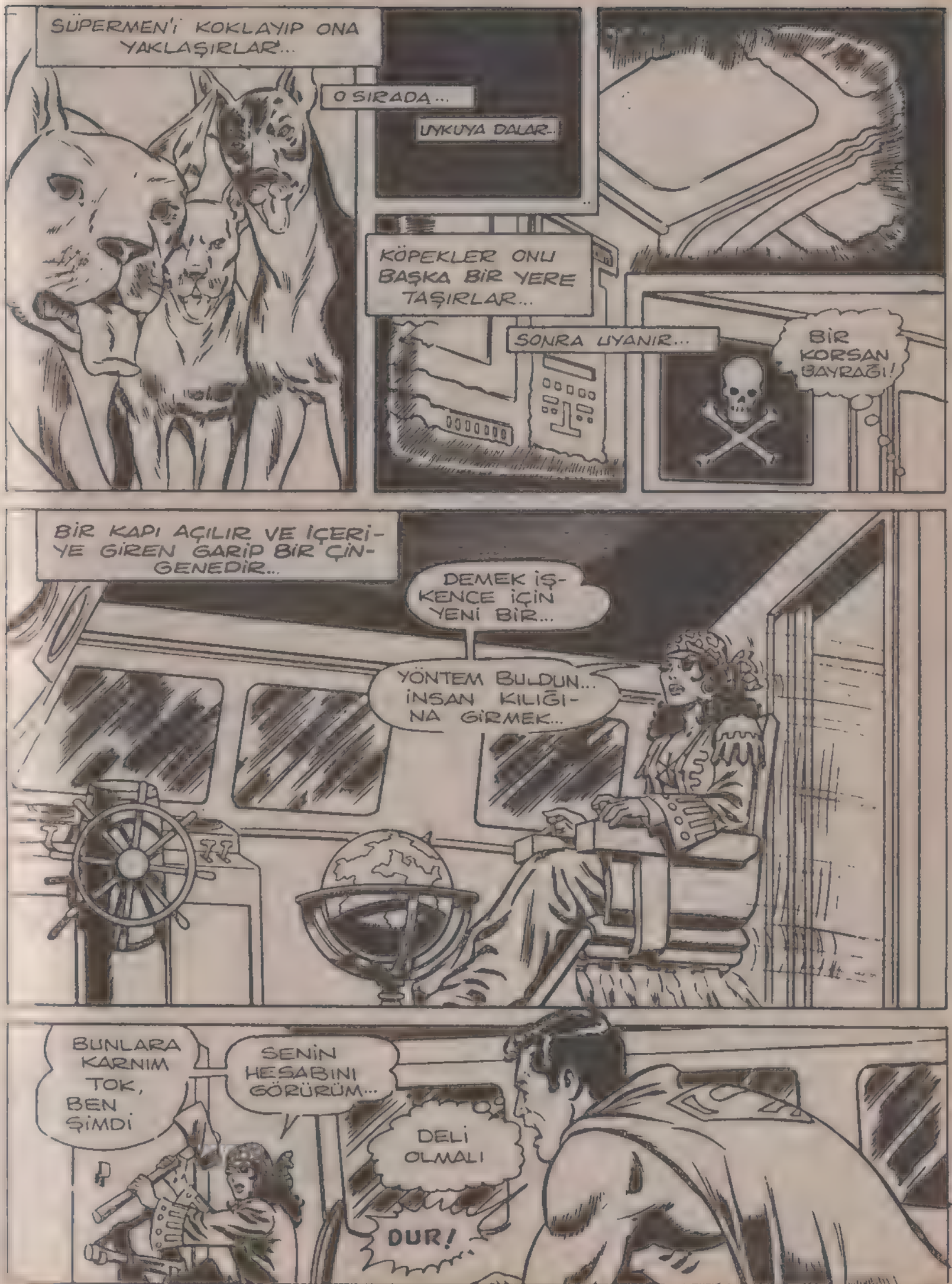
SÜPERMEN'İ KOKLAYIP ONA YAKLAŞIRLAR...
O SIRADA...
UYKUYA DALAR...
KÖPEKLER ONU BAŞKA BİR YERE TAŞIRLAR...
SONRA UYANIR...
BİR KORSAN BAYRAĞI!
BİR KAPI AÇILIR VE İÇERİYE GİREN GARİP BİR ÇİNGENEDİR...
DEMEK İŞKENCE İÇİN YENİ BİR...
YÖNTEM BULDUN... İNSAN KILIĞINA GİRMEK...
BUNLARA KARNIM TOK, BEN ŞİMDİ
SENİN HESABINI GÖRÜRÜM...
DELİ OLMALI
DUR!

SEN KONUŞUYORSUN?
BU OLAMAZ YALNIZLIKTAN...
ÇILDIRIYORUM...
GEZEGENİ KÖPEKLER İDARE EDİYOR...
ÇILDIRMIŞ BİR KADIN YOKSA BEN Mİ
ÇILDIRIYORUM
O BULUT YÜZÜNDEN BELKİ DÜŞ GÖRÜYORUM!
GİT BURADAN BENİ YALNIZ BIRAK..
RAP
BU NE BİÇİM İŞ YOKSA BU ADAM GERÇEKMİ?..
BİR AYAĞI DA TAKMA!
BU SIRRI ORTAYA ÇIKARMALIYIM... BALTA!
DÜŞ OLMAYACAK KADAR SERT, DEMEK KADIN DA GERÇEK!
ISI BAKIŞLARIMLA AYNA ŞEKLİNE SOKMALI..
SONRA
ŞUNA BAK BİR...
HAYALİN AKSİ OLMAZ...

YANİ SEN KÖPEKLERDEN BİRİ DEĞİLSİN?
HAYIR BANA SÜPERMEN DERLER...
BUNUN ÜZERİNE KADIN KENDİ ÖYKÜSÜNÜ ANLATIR...
ADIM PORTIA QUATERRA NIN UZAYDAKİ HAYVAN AVCISIYIM...
GARİP YARATIKLAR TOPLARDIM
BİR SÜRE ÖNCE BU GEZEGENE İNDİM VE BİR TUZAĞA DÜŞTÜM
BİR BACAĞIMI VE SOL GÖZÜMÜ KAYBETTİM...
SONRA GÖRDÜM Kİ BU GEZEGENDEKİ HAYVANLAR ÇOK ZEKİ İNSAN İSE YOKTU...
KÖPEKLER BENİ BULUP BURAYA TAŞIDILAR...
BİR SÜRE SONRA AYILDIM VE KIRIK BACAĞIMI KESTİM VE İLKEL BİR BACAK TAKTIM!
KORKUNÇ!
PEK DEĞİL HİÇ ACI DUYMADIM...
KÖPEKLER SANKİ BENİ..
...HİSSİZLEŞTİRMİŞLERDİ...
KÖPEKLERİN TELEPATİ YETENEKLERİ VARDI...
KONUŞAMIYORDUK AMA VÜCUDUMU ETKİLEYEBİLİYORLARDI...

KÖPEKLERİN BENİ GÖTÜRDÜĞÜ MAĞARAYA SONRA DAHA İRİ KÖPEKLER GELDİ...

KÖPEKLER KANUNUNDA İNSANLARI KORUMAK YASAKMIŞ...

BENİ KURTARAN KÖPEKLERLE BERABER BENİM GEMİME BİNDİRDİLER VE UZAYA...

SÜRGÜNE GÖNDERİLDİK...

KÖPEKLER İMPARATORLUĞU, YA O IŞIK?

BİR SİNYAL PALAMAR IŞIĞI

ADINI VERDİĞİM VE 100 IŞIK YILI UZAKTAN GÖRÜLEBİLEN BİR IŞIK...

BU IŞIĞI SÜPERMEN GÖRDÜĞÜNE GÖRE, BU KADIN TAM 100 IŞIK YILI ÖNCESİNDE BU GEZEGENE GELMİŞ.

UZAYIN KÖPEKLERİ

İŞTE GEMİM BU ONUN YOLCULARINDAN ÖTÜRÜ ONA UZAYIN KÖPEKLERİ ADINI VERMİŞTİM

PEKİ BU GİYSİLER?

GEMİ ESKİ BİR KORSAN GEMİSİNE BENZİYORDU TABİİ GİYSİMDE ÖYLE OLMALIYDI...

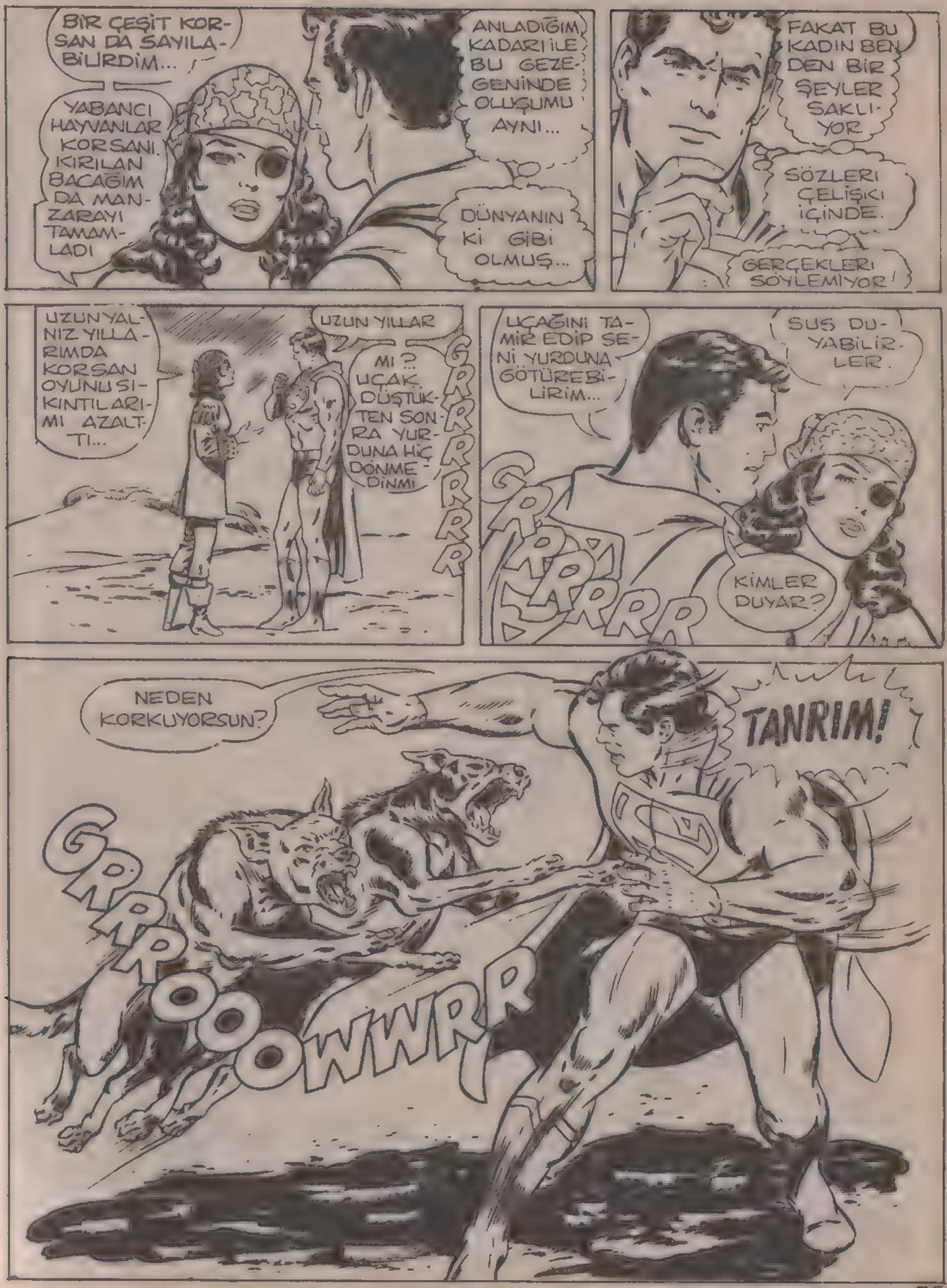
BİR ÇEŞİT KORSAN DA SAYILABİLİRDİM...
YABANCI HAYVANLAR KORSANI. KIRILAN BACAĞIM DA MANZARAYI TAMAMLADI
ANLADIĞIM KADARI İLE BU GEZEGENİNDE OLUŞUMU AYNI...
DÜNYANIN Kİ GİBİ OLMUŞ...
FAKAT BU KADIN BENDEN BİR ŞEYLER SAKLIYOR
SÖZLERİ ÇELİŞKİ İÇİNDE.
GERÇEKLERİ SÖYLEMİYOR!
UZUN YALNIZ YILLARIMDA KORSAN OYUNU SIKINTILARIMI AZALTTI...
UZUN YILLAR MI? UÇAK DÜŞTÜKTEN SONRA YURDUNA HİÇ DÖNMEDİNMİ
GRRRRRR
UÇAĞINI TAMİR EDİP SENİ YURDUNA GÖTÜREBİLİRİM...
SUÇ DUYABİLİRLER.
GRRRRRR
KİMLER DUYAR?
NEDEN KORKUYORSUN?
TANRIM!
GRRROOWWRR

SEN GERİ ÇEKİL YENİLMEZ VÜCUDUMA DİŞLERİNİ GEÇİRDİK-
TEN SONRA NORMAL BİR İNSAN OLMADIĞIMI ANLARLAR
VE BU SALDIRI HEMEN BİTECEK...
SNAP!
BEYNİMDEKİ SORULARIN YANITLARINI ÖĞRENMEM HAYVANLARI BİR AN ÖNCE SAF DIŞI ETMEME BAĞLI...
UZAYDA KÖPEK ŞEKLİNİ YAPAN OHHH... KOLLEKTİF
ÇALIŞMA DİYE BUNA DENİR
SORUYU SORMADAN YANITINI ALDIM...
BU KÖPEKLERİN ŞEKİLLENDİRDİĞİ BİR GER-
ÇEK... FAKAT BU KEZ GÜCÜMÜ YOK EDEN BULUT YOK!
ONLARA BENİ YENEMEYECEKLERİNİ ANLATACAĞIM..
GHOOM
VE SONUÇ...
KÖPEKLERİN TELEPATİ KABİLİYETİ NEREDEYSE...
BENİ KÖPEK MAMASINA ÇEVİ-
RECEKTİ..

QUATERRA YA DÖNMEME KÖPEKLER İZİN VERMİYORLAR KABİLİYETLERİ KISITLI FAKAT BEYİNLERİNİ ELEKTRİK ENERJİSİ İLE DOLDURABİLİYORLAR..
KORKUNÇ BİR SİLAH OLUŞUYOR!..
GEMİ İŞLERİNE YARIYOR FAKAT KONROL ALETLERİ...
İNSAN ELİNE GÖRE YAPILDIĞINDAN BENİ TUTSAK OLARAK TUTUYORLAR...
ŞU UZAY GİYSİSİNİ ÇABUK GİY...
NİÇİN?
KÖPEKLER AYILMADAN SENİ ÜLKENE GÖTÜRECEĞİM...
AMA...
SANA KÜÇÜK BİR NASİHAT BİRİ HAYATINI KURTARIYORSA...
ONUNLA MÜNAKAŞA ETME
YAPTIĞINA PİŞMAN OLABİLİRSİN SÜPERMEN...
PORTİA'NIN DA YARDIMI İLE SÜPERMEN GALAKSİDEN KOLAYCA ÇIKAR... BİR AN TANRININ
YARATTIĞI EN MUHTEŞEM ESERİN İNSAN OLDUĞUNU ANIMSAR...
QUATERRA'YA YAKLAŞTIĞINDA, ÖLÜMCÜL OLDUĞU FİKRİ KAFASINI KURCALAR... VE BURADA OLANLAR...
SÜPERMEN'İN HAFIZASINDAN KOLAY KOLAY SİLİNMEYECEKTİR...

BURASI SENİN ÜLKEN ÖYLE Mİ?
DAHA ÖNCE BEN DE GELMİŞTİM. DİĞER IRKLAR
BAŞKA BİR AD VERMİŞLERDİ...
BİR KAÇ DAKİKA SONRA QUATERREYA VARIRLAR FAKAT GEZEGEN BOMBOŞTUR...
CAFE

RADYASYON SIZINTISI GÜNEŞİNİZİ SÖNDÜRÜP CANLILARI YOK
ETTİ... EĞER ÖYKÜN DOĞRU İSE SEN EN AZ 300 YAŞINDA OLMALISIN
300...

DÜNYA YILINA GÖRE 347
DÜNYAMIN BAŞINA GELENLERİ RADYO AKIMLARI SAYESİNDE
ÖĞRENDİM... SANA BURAYA GELMEMİZİN BİR FAYDASI OLMAYACAĞINI...

ANLATMAYA ÇALIŞTIM... AMA SEN ANLAMADIN/ BU GEZEGENİ TEDAVİSİ MÜMKÜN
OLMAYAN BİR HASTALIĞA TUTULDUĞUM İÇİN TERK ETTİM ISSIZ
BİR GEZEGENDE ÖLMEK...

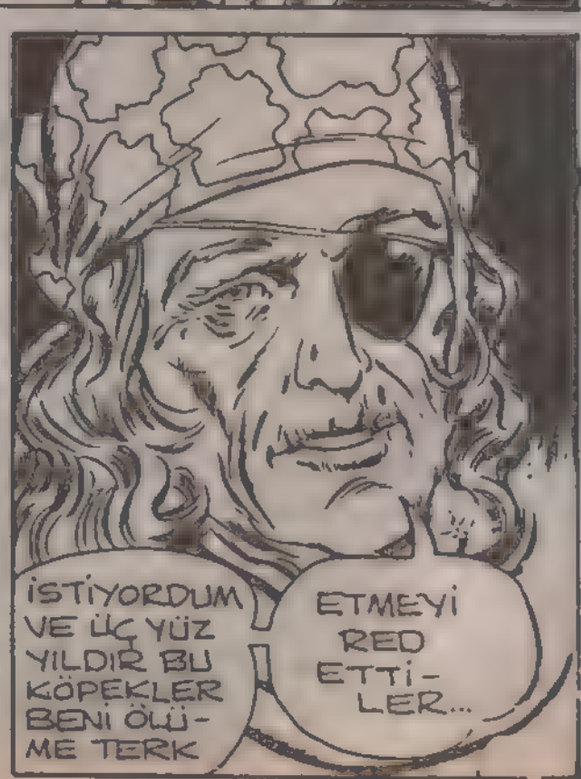
İSTİYORDUM VE ÜÇ YÜZ YILDIR BU KÖPEKLER BENİ ÖLÜME TERK
ETMEYİ RED ETTİLER...

KÖPEKLER ÜRÜYOR... NESİLLERİ DEĞİŞTİKÇE DE GÜÇLERİ ARTIYORDU...

VE SADECE DÜŞÜNCE GÜÇLERİ İLE VÜCUDUMDAKİ HÜCRELERİ YENİLİYORLARDI...

YENİ NESİL UZAYDA OLUŞLARININ NEDENİNİ BİLMİYORDU..

TEK BİLDİKLERİ BENİM SAĞ OLARAK KALMAMDI...

YAVAŞ YAVAŞ VARLIĞIMDAN NEFRET EDİYORDUM...

KOZMİK KÖPEKLERE PİLOTLUK YAPARAK UZAYDA DOLAŞMAK

TAN DA BIKMIŞTIM...

ÖLMEK İSTİYORUM

BURADA SESSİZ SAKİN VE BARIŞ İÇİNDE...

TAM BU SIRADA SÜPERMEN BİR GÖLGE FARKEDER BÜYÜK VE KÖTÜ BİR GÖLGE...

İNTİKAM ALMAK İÇİN GELEN ÖLÜM MELEĞİ GİBİ ÜSTLERİNDE DURMAKTADIR...

GEMİN ONARILMIŞ AMA NASIL VE KİM ONARMIŞ?

TANRIM KÖPEKLER

ONLAR BENİ ALMAK İÇİN GELDİLER BENİ ŞİMDİ

CEZALANDIRACAKLAR..

CEZALANDIRACAKLAR!..

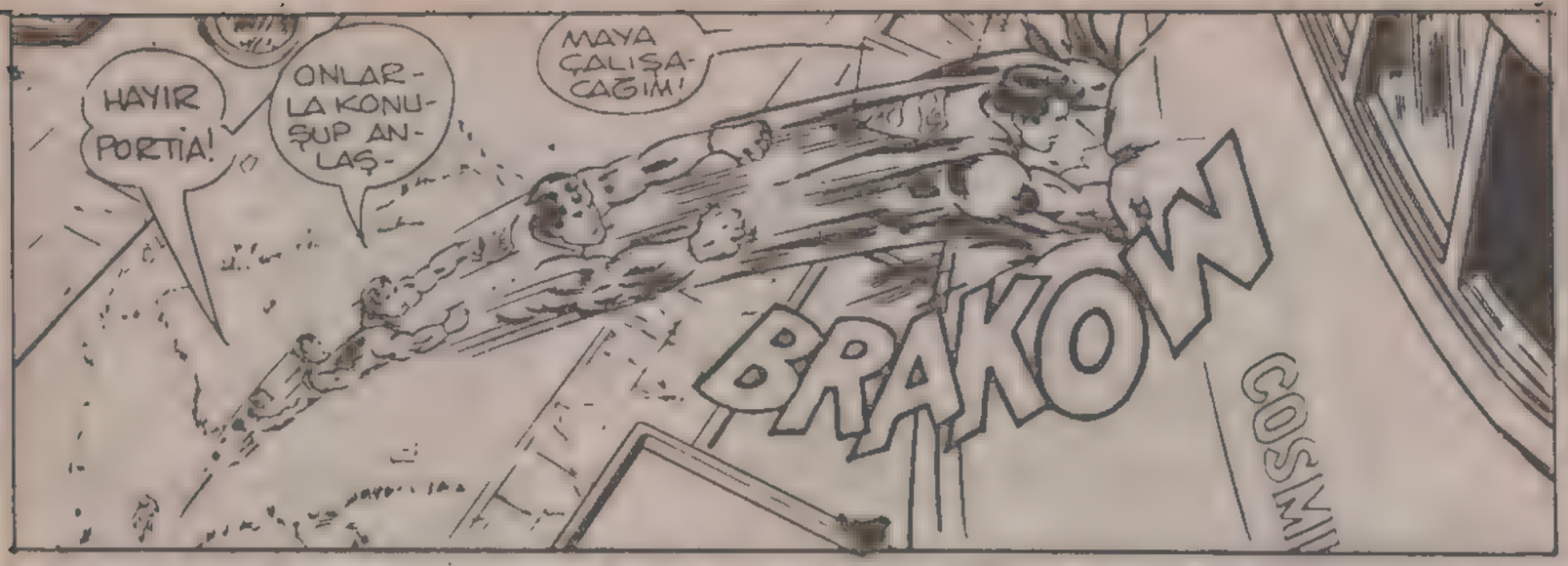
HAYIR PORTİA!
ONLARLA KONUŞUP ANLAŞ-
MAYA ÇALIŞACAĞIM!
BRAKOW
COSMIC

NASIL KONUŞACAĞIZ?
PORTİA'YI YALNIZ BIRAKIN ONA İHTİYACINIZ ARTIK KALMADI..
BU DOĞRU

DEMEK BENİ TELAPATİ İLE ANLIYORSUNUZ..
ŞUNU İYİ BİR DÜŞÜNÜN... PORTİA SİZE YILLARCA HİZMET ETMİŞ SON İSTEĞİ YALNIZ KALMAK BU-NU
ONDAN ESİRGEMEYİN.

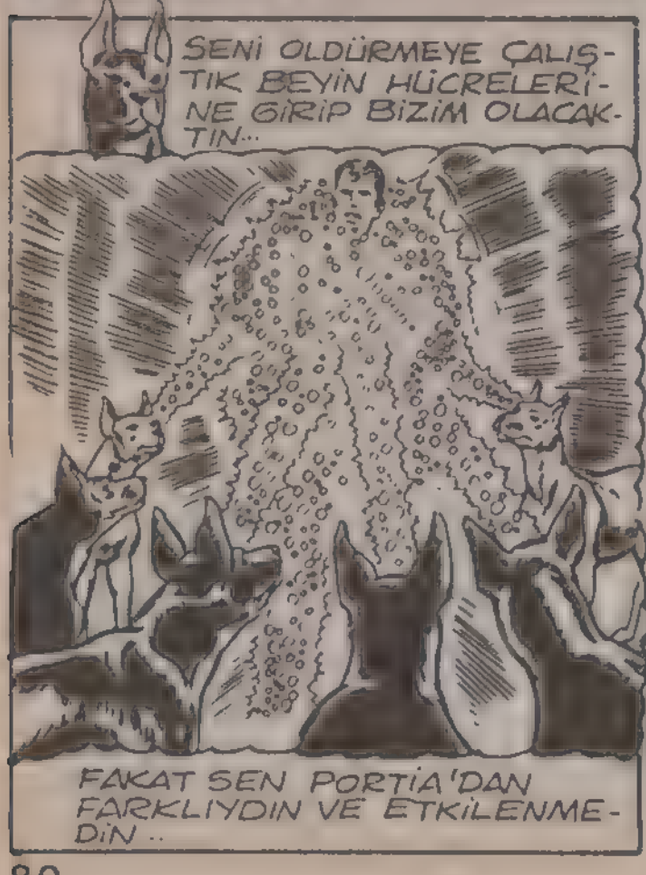
SENİ OLDÜRMEYE ÇALIŞTIK BEYİN HÜCRELERİNE GİRİP BİZİM OLACAKTIN..
FAKAT SEN PORTİA'DAN FARKLIYDIN VE ETKİLENMEDİN..

SAVAŞIRKEN BEYNİNDEN GELEN ENERJİ YÜKLÜ DALGALAR TARAFINDAN ÇARPILDIK. TEK BEN BAYILMADIM.. MENTAL GÜÇLERİN
SAYESİNDE GENİŞLEDİĞİNİ ANLADIM.

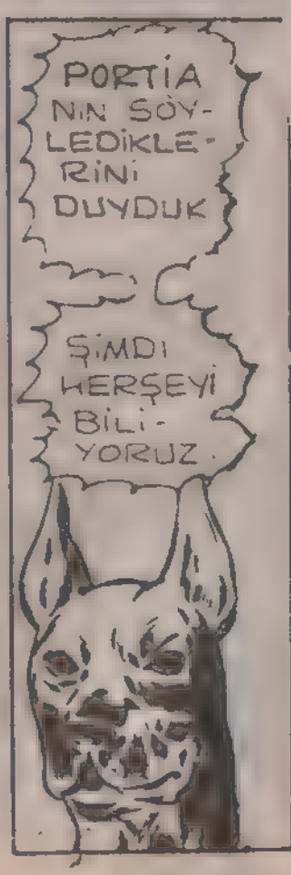
PORTİA NIN SÖYLEDİKLERİNİ DUYDUK
ŞİMDİ HERŞEYİ BİLİYORUZ.

SON ZAMAN DA TELE-KİNETİK GÜÇLERİMİZİNDE GELİŞTİĞİNİ
ANLADIK VE GEMİNİN KONTROL ALETLERİNİ
ÇALIŞTIRDIK...
*MIND OVER MATTER! —JULIE
SAHİBİMİZİN ÖLMEK İÇİN BU GEMİYİ ÇARPTIĞINI
BİLİYORUZ ARTIK PALEMER IŞIĞINIDA BİZDEN KURTULMAK İÇİN YAKTIĞINIDA ÖĞRENDİK...
HAYIR!..
ÖLÜMÜ İSTİYOR!
PORTİA'YI KURTARACAĞIM...
KİMSE
DURUP DURURKEN ÖLMEMELİ
YAŞAM SÜPERMEN İÇİN ÇOK ÖNEMLİDİR...
DİĞER GEZEGENDE RASTLADIĞIM TERS ÇEKİM SAHASI
KÖPEKLER KÖPEKLER
BENİMLE ZAMAN KAYBETME SÜPERMEN
300 YIL ÖNCE ÖLMELİYDİM KEMİKLERİM
BİLE YORULMUŞ ÖLÜMÜ SEVİNÇLE KARŞILARIM...
HAYIR... HAYIR...SENİ KURTARMALIYIM!
HAYIR!
BAZEN TÜM EVREN'İN NEFESİNİN KESİLDİĞİ DAKIKALAR OLUR...

BU MACERANIN SONU

İnsan mı, hayvan mı ?..

SENDEN NEFRET EDİYORUM SÜPERMEN! SENİ PARÇALAYACAĞIM.
SAÇMALAMA. BUNU YAPMAN İÇİN SÜPER GORİL OLMAN GEREK.
EVET. GORİL OLSAYDIM.
ARTIK GİTMELİYİM.
ONU RAHATSIZ EDEN NE ACABA?
GİDİP ONUNLA KONUŞMALIYIM.
BİRAZ SONRA...
İŞTE SİZE, KOLAY KOLAY UNUTAMAYACAĞINIZ SÜPER BİR MACERA!..
GREGOR!
EVET, BENİM!.. BU SENİN ESERİN SÜPERMEN! ALNIMA BU KARA YAZIYI SEN YAZDIN VE BUNUN HESABINI VERECEKSİN!..
YAAAHHH

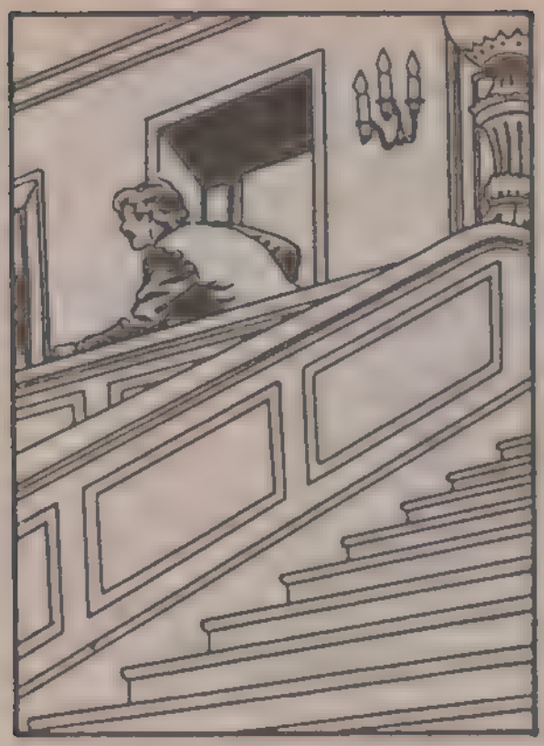

VE BİRDEN...
AMAN TANRIM! İNANAMIYORUM! GÖZÜMÜN ÖNÜNDE HAYALET GİBİ KAYBOLDU.

X ŞUALARIMLA BAKAYIM ŞİMDİ NERDE?
YOO! HAYIR!

EVET SÜPERMEN... BU CANAVARI SEN YARATTIN! ŞİMDİ ONUN VASİSİ OLARAK, ONU KENDİ KANINDAN VE CANINDAN BİRİ GİBİ BAĞRINA BASMALISIN. BU KORKUNÇ GERÇEĞİ KABUL ETMEDEN ÖNCE KENDİ KENDİNE SOR BAKALIM. "OĞLUM İNSAN MI, HAYVAN MI?.."
RRRR

BUNU. BEN Mİ YAPTIM
AMA NASIL?
SENİ ÖLDÜRE - CEĞİM!.. HRRR!
SAKİN OL! DÜN - YANIN EN SÜ - PER GORİLİ BİLE BENİM - LE BOY ÖL - ÇÜŞEMEZ
BİRDEN.
YİNE NORMAL İNSANA DÖN - DÜN ..
BIRAK BENİ ARTIK. DEĞİŞ - TİM İŞTE ...
BIRAK ARTIK!
PEKALA ... BAK, NE - DEN BU İŞTEN SORUM - LU OLDUĞUNU ANLA - TAYIM - HER ŞEY, BA - BAMIN HAYATINI KURTARDIĞIN GÜN BAŞLADI.
"O GÜNÜ HA - TIRLIYORUM. BABANIN LA - BORATUARINA BEKLENMEDİK BİR OLAY İÇİN ÇAĞIRILMIŞ - TIM."
SÜPERMEN. ATOM TANKI ÇATLADI. İCAT ETTİĞİM BAŞKA - LAŞIM MADDESİ DE DIŞARIYA SI - ZARSA, BİNLERCE MİL ÖTEDEKİ İNSANLAR BİLE HİLKAT GARİ - BESİ OLUR - LAR ...
BEN HALLEDE - RİM.

ONU UZAYA FIRLATAYIM...
HAYIR! HER AN PATLAYABİLİR VE RADYASYON, DÜNYADAKİ TÜM CANLILARI ETKİLEYEBİLİR...
RADYASYONUN YAYILMASINI ANCAK HİDROJEN ÖNLEYEBİLİR.
HİDROJEN YÜZME HAVUZUNDA YETERİNCE VAR.
"FAKAT SUYUN İÇİNDEKİ HİDROJEN, RADYASYONU EMDİĞİ SIRADA..."
OĞLUM!.. RADYOAKTİF DUMAN ONU ETKİLEYEBİLİR...
ONU KURTARIRIM!..
"IŞIK HIZIYLE İLERİ ATILDIM."
KURTULDUN GREGOR. HAVA SIZDIRMAZ PELERİNİM, SENİ KORUR...
EVET, O GÜN SENİN HAYATINI KURTARMIŞTIN.
BELKİ ÖLSEYDİM DAHA İYİYDİ. ŞİMDİ ÖYKÜNÜN GERİSİNİ DİNLE.

"RADYASYONDAN ETKİLENMEMİŞ GÖRÜNÜYORDUM, AMA BİR GÜN
MÜZİK ÖĞRETMENİM. EYVAH! GÜNÜM BERBAT OLACAK.
BİRDENBİRE ORTADAN YOK OLABİLSEYDİM.
"ANİDEN DÜŞÜNCEM GERÇEKLEŞTİ."
OLAMAZ.
VÜCUDUM HAFİFLİYOR!
KAYBOLUYORUM!
AMA NASIL? NİÇİN?
"GARİP ETKİ SONRA BİRDEN KAYBOLMUŞTU..."
ESKİ HALİME DÖNDÜM. AMA ÇOK HOŞ BİR ŞEYDİ. BELKİ TEKRAR OLUR. BUNU KİMSEYE SÖYLEMEMELİYİM.
"BİR GÜN BELALI BİR ÇOCUK KOVALIYORDU BENİ."
KISILDIM. KEŞKE KANATLI BİR YARATIK OLUP UÇABİLSEM...

"O ANDA DEHŞETLE..."
DEĞİŞİ-YORUM!..
GARİP BİR YARA-TIK OLDUM!
YA-RASA!

"UTANÇ İÇİNDE BİR YERE GİZ-LENDİM..."
NASIL OLUYOR BU ANLAYAMI-YORUM. YAL-NIZCA AKLIM-DAN GEÇİRİ-YORUM...

"SONRAKİ YILLARDA AKLIMDAN GEÇEN EN UFAK BİR İMA İLE ÇEŞİTLİ KORKUNÇ YARATIKLARIN KİŞİLİĞİNE BÜRÜNDÜM..."
BU BÜYÜYÜ KİM BO-ZACAK?
HERKES-TEN UTANI-YORUM!

BENİ O DEĞİŞİM RADYASYONUNA SEN MARUZ BIRAKTIN. SENİN YÜZÜNDEN HAYVAN MI İNSAN MI, NE OLDUĞU BELİRSİZ BİR YARA-TIK OLDUM...
BİLMİ-YORDUM GREGOR.

O ANDA DIŞARDAN BİRİ SESLENDİ-
GREGOR!
DENİS!.. ÇOCUKLUĞUM-DANBERİ SEVDİ-ĞİM KIZ... ONUN-LA NASIL EVLE-NEBİLİRİM?..

GREGOR! BABANIN ÖLDÜĞÜ GÜN SENİ YALNIZ BIRAKMAK İSTEMEDİM.
SANA PEŞİMİ BIRAKMANI SÖYLEMİŞTİM.
AMA BİZ BİRBİRİMİZİ SEVİYORUZ. NİÇİN BANA VAHŞİ HAYVANMIŞSIN GİBİ DAVRANIYORSUN.
VAHŞİ HAYVAN MI? NE KADAR HAKLI OLDUĞUNU BİLEMEZSİN
O KONTROL EDEMEDİĞİM DÜRTÜ GENE BAŞLADI. UZAKLAŞMALIYIM.
BİRKAÇ SANİYE SONRA...
GREGOR! DEĞİŞİYOR!.. KORKUNÇ BİR KAPLAN OLDU ŞİMDİ DE...
RRRRR RRRRR
HEMEN YANINA GİTMELİYİM!
EEEEEEEEE
GREGOR NORMALE DÖNMÜŞTÜ.
ESERİNİ BEĞENDİN Mİ SÜPERMEN? HİLKAT GARİBESİ OLMANIN NE DEMEK OLDUĞUNU BİLİR MİSİN SEN?..
EVET. HERKESTEN BAŞKA... BUNU BEN DE İYİ BİLİRİM.
GARİP GÜCÜNDEN UTANÇ DUYMAMALISIN. ONU İNSANLIĞIN YARARINA SUNA BİLİRSİN, BENİM GİBİ...
SENİN İÇİN SÖYLEMESİ KOLAY. SEN BENİM GİBİ HAYVAN DEĞİLSİN Kİ...

PEKALA... BANA GÜCÜMÜ İNSANLIĞIN YARARINA KULLANABİLMEM İÇİN NE YAPMAM GEREKTİĞİNİ ANLAT...
ELİMDEN GELENİ YAPARIM. ZATEN SENİN VASİNİM.
BENİ YUMUŞATAMAZSIN. HAYATIMIN SONUNA KADAR SENDEN NEFRET EDECEĞİM!
NASIL İSTERSEN...
EĞİTİM BAŞLIYOR!..
BİRKAÇ GÜN SONRA SÜPERMEN'İ FBI ÇAĞIRMIŞTI.
BU KASADA SENDİKA YETKİLİLERİNİN YOLSUZLUKLARIYLE İLGİLİ BELGELER VAR. AMA BİR GÜN SENİN AÇACAĞINI DÜŞÜNDÜKLERİ İÇİN SÜPER GÜCÜNÜ KULLANDIĞIN AN, PATLAYACAK BİÇİMDE PROGRAMLAMIŞLAR.
BUNU BİR KİŞİ YAPABİLİR...
SÜPERMEN, GREGOR'LA GERİ GELDİ...
GÖRÜNMEZ ADAM OLUP KASANIN İÇİNE GİRDİ... AMA NASIL YAPTI BUNU?
BU HÜNER YALNIZ ONDA VAR. BENDE YOK.
AZ SONRA KASANIN KAPISI AÇILIVERMİŞTİ...
SÖYLESENE ALLAH AŞKINA, KİM BU ADAM?..
ŞEY... ONA KAHRAMAN DEYİN. YİNE GÖRÜRSÜNÜZ ONU.

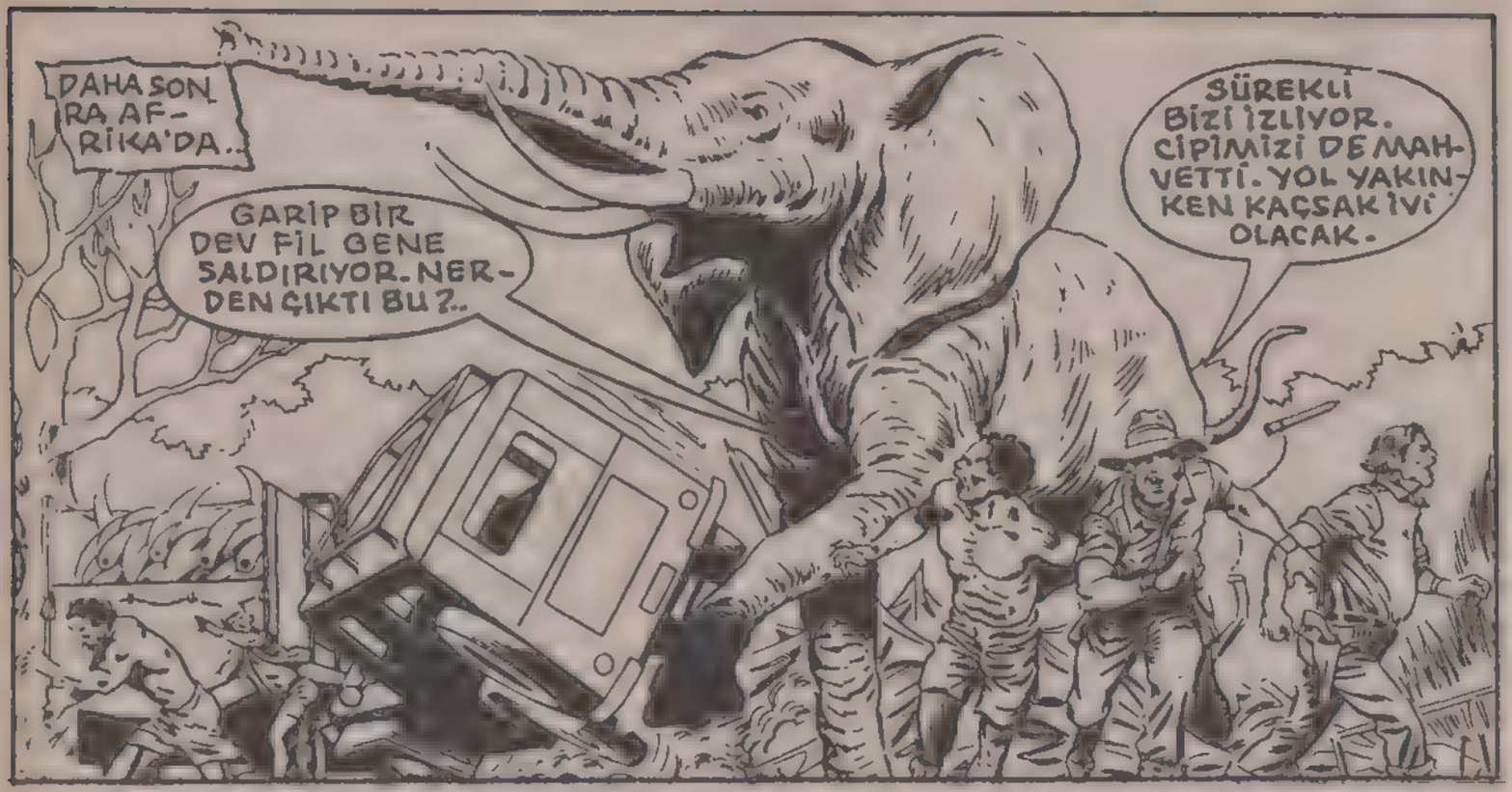
DAHA SONRA AFRİKA'DA..
GARİP BİR DEV FİL GENE SALDIRIYOR. NERDEN ÇIKTI BU?..
SÜREKLİ BİZİ İZLİYOR. CİPİMİZİ DE MAHVETTİ. YOL YAKINKEN KAÇSAK İYİ OLACAK.

TEBRİKLER! O FİL-DİŞİ KORSANLARI SIKI İSE BİR DAHA GELSİNLER BAKALIM...

GÜCÜNÜ BAŞKALARININ YARARINA KULLANMAK NASILMIŞ?
ÇOK GÜZEL!.. AMA GENE DE KENDİMİ YALNIZ HİSSEDİYORUM.

GREGOR'UN KİNİ ARTIYORDU. BİR GÜN KLARK KENT'İN EVİNDE...
KİMSİN SEN?
ARASIRA KLARK KENT KİMLİĞİNE BÜRÜNÜP DİNLENMEK İYİ OLUYOR HA?..

SENİN KAHRAMANIN... SON GÖREVİMİZDEN SONRA SENİ İZLEDİM. TABİİ, GÖRÜNMEZ ADAM OLARAK. ARTIK SIRRINI, YANİ GİZLİ KİMLİĞİNİ BİLİYORUM...

YOKSA KİMLİĞİMİ AÇIKLAYARAK BENDEN ÖÇ MÜ ALACAKSIN?
YOK CANIM... GİZLİ KİMLİK DE NEYMİŞ? BENDE YÜZLERCE VAR.
KABUL ET DOSTUM! BİZLER SÜPER GARİBANLARIZ. HAH HA HA HA!
ZAVALLI! KADERİNİ KABUL ETMİYOR. ONA YARDIM ETMELİYİM.
GÜNLER SONRA SÜPERMEN, GREGOR'U, GİZLİ KALESİNE GÖTÜRDÜ...
SÜPERİNSAN OLARAK BİR GÜN SENİNDE BİR KARARGÂHA İHTİYACIN OLABİLİR. BURAYI BEĞENDİN Mİ?
DEMEK BURASI SENİN OYUNCAK EVİN...
BU SÜPER OYUNCAK NEDİR?..
SAKIN O UZAKTAN KUMANDA DÜĞMESİNE BASMA!
ÇOK GEÇ. UZAYDAKİ UYDUYU HAREKETE GEÇİRDİN. HEMEN GİDİP İCABINA BAKMALIYIM!
BENİ EĞİTMEK İSTİYOR. NEDEN ŞIMARIK ÇOCUK GİBİ DAVRANIYORUM?
YA O YOKKEN SÜPERMENİ ÇAĞIRIRLARSA?

KORKTUĞU BAŞINA GELMİŞTİ...
SÜPERMEN'İ ARIYORUZ... JAPON SULARINDA BİR DENİZALTI KAZASI OLDU!.
NE YAZIK Kİ SÜPERMEN BURADA YOK. AAH!.. ONUN GÜCÜNE SAHİP OLABİLSEYDİM.
BİRDEN GARİP BİR ŞEY OLDU.
DAMARLARIMA SÜPER ENERJİ DOLDUĞUNU HİSSEDİYORUM! AMAN TANRIM! BİR DİLEKLE SÜPERMEN OLDUM...
SÜPERMEN BENİM HATAMI TAMİR ETMEYE GİTTİ. BU SORUNU ÇÖZÜMLEMEK DE BANA DÜŞÜYOR. ÖNCE ŞU ROBOTLARIN GİYSİLERİNİ ALAYIM...
HAVA KİRLİLİĞİ, SÜPER ROBOTLARIN İŞE YARAMAZ HALE GELMESİNE NEDEN OLMUŞTU.
YENİ SÜPERMEN PASİFİK'E GİDEREK BÜYÜK BİR HIZLA DENİZE DALDI...
SÜPER GÜÇ SAYESİNDE BU BASINCA RAHATÇA DAYANABİLİYORUM.
X ŞUALARİYLE DE DENİZALTIYI GÖRDÜM.
BİR İKİ SANİYE SONRA...
SÜPERMEN BİZİ KURTARIYOR!..
EĞER YALANCI SÜPERMEN OLDUĞUMU BİLSELER NE YAPARLAR ACABA?

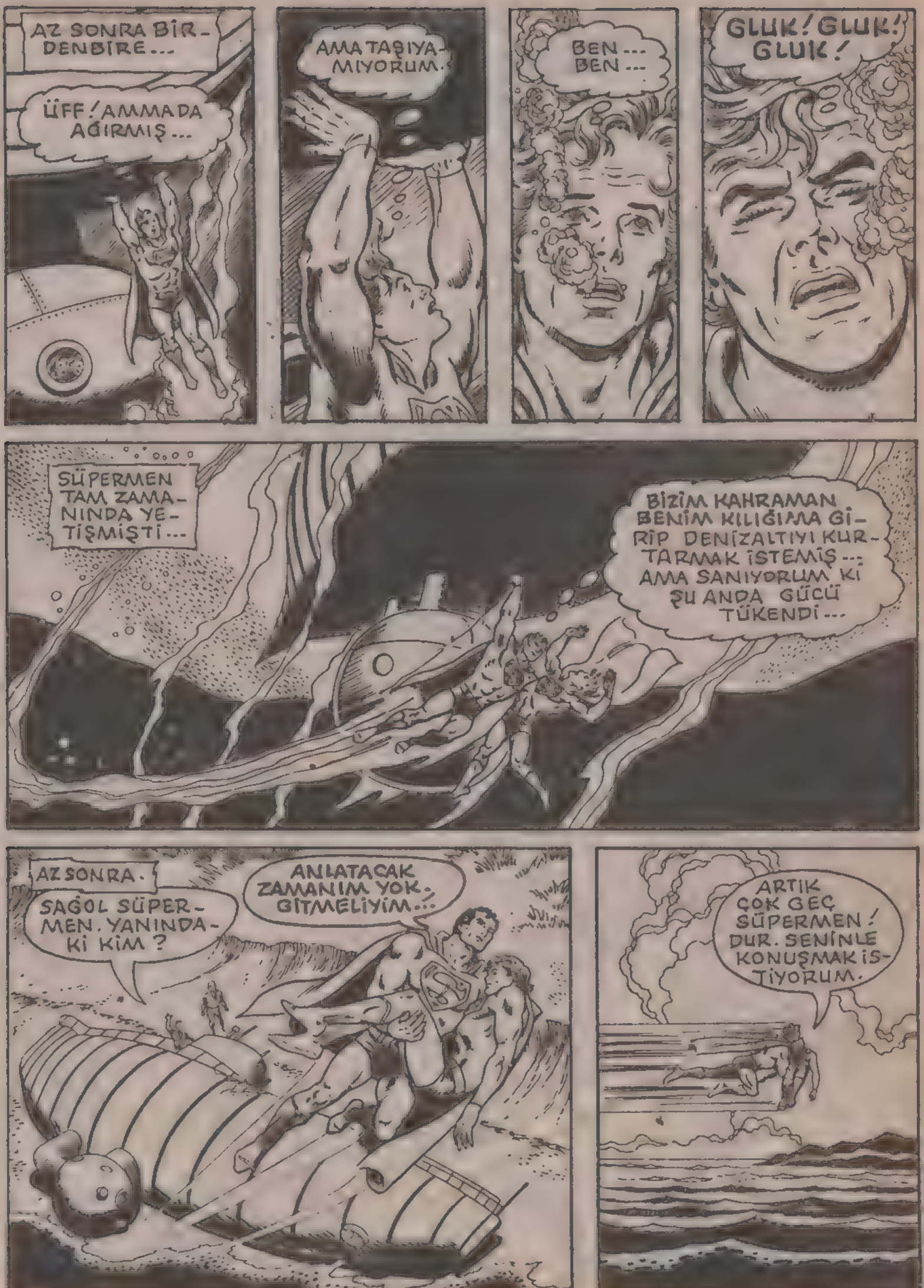
AZ SONRA BİR-DENBİRE...
ÜFF! AMMADA AĞIRMIŞ...
AMA TAŞIYA-MIYORUM.
BEN... BEN...
GLUK! GLUK! GLUK!
SÜPERMEN TAM ZAMA-NINDA YE-TİŞMİŞTİ...
BİZİM KAHRAMAN BENİM KILIĞIMA Gİ-RİP DENİZALTIYI KUR-TARMAK İSTEMİŞ... AMA SANIYORUM Kİ ŞU ANDA GÜCÜ TÜKENDİ...
AZ SONRA.
SAĞOL SÜPER-MEN. YANINDA-Kİ KİM?
ANLATACAK ZAMANIM YOK. GİTMELİYİM...
ARTIK ÇOK GEÇ SÜPERMEN! DUR. SENİNLE KONUŞMAK İS-TİYORUM.

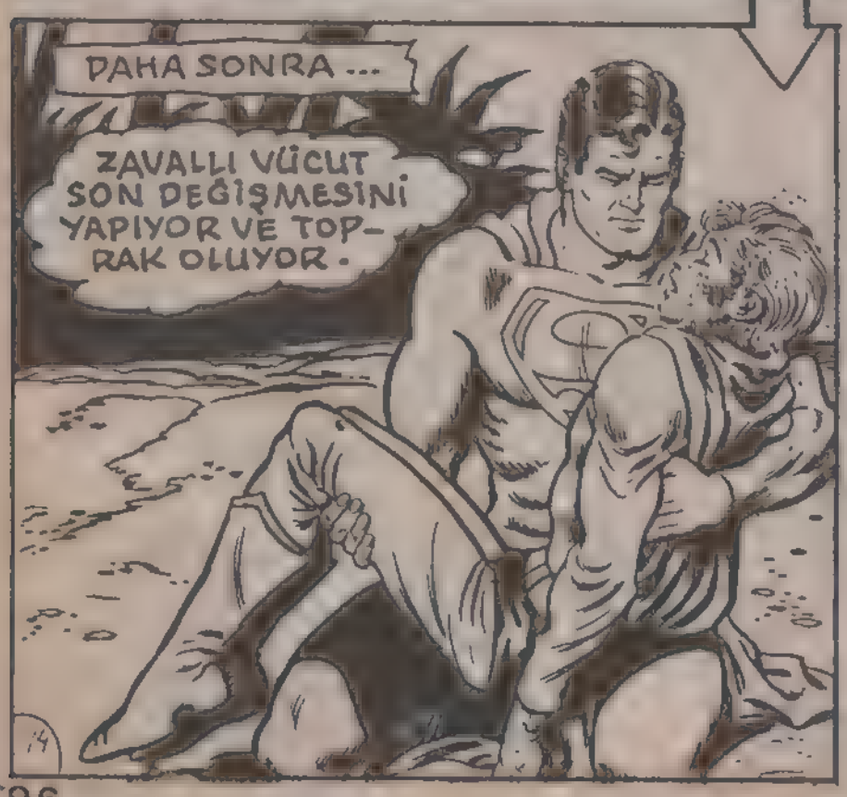

BU MACERANIN SONU

112

Türkiye'de yayın hakkı B YAYINLARI na aittir.
(BİLKA-Bilim Kültür Araştırma, Yayıncılık Ltd.Şti.)

Kaptan Karanlığın Büyüsü

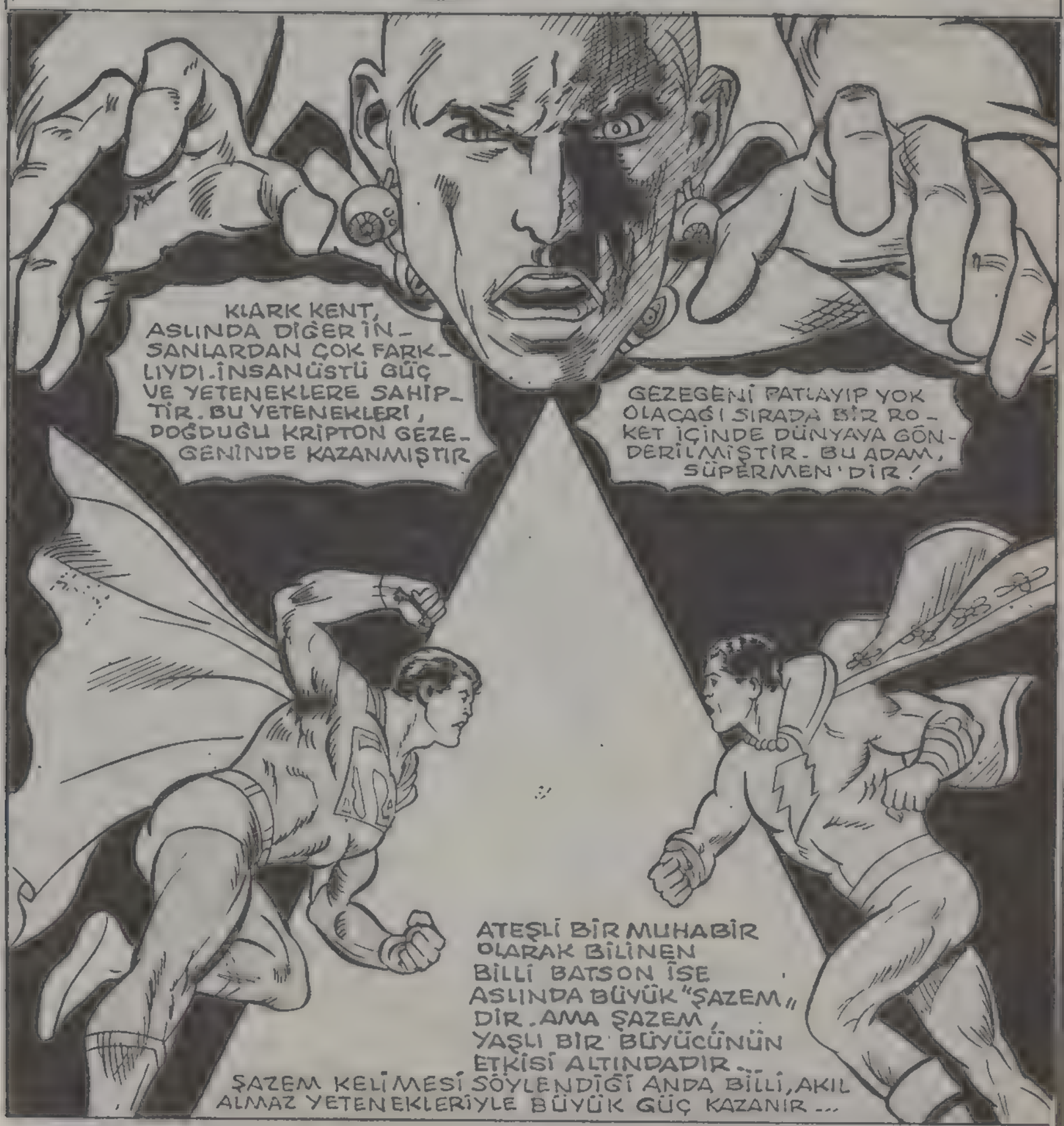

DÜNYADAN ÇOK UZAKLARDA BİR GEZEGEN... KIPKIRMIZI GÖRÜNTÜSÜYLE ADETA BİR SAVAŞ VE ÖLÜM MERKEZİ ...

ADI : MARS!

MARS'TA OLİMPUS DAĞININ ZİRVESİNDE BİR ŞATO VAR. TIPKI SAVAŞ TANRISININ ŞATOSU GİBİ... OLİMPUS DAĞI İSE GÜNEŞ SİSTEMİNİN EN YÜKSEK YERİ.

BU ŞATODA ÖLÜMSÜZ VE KÖTÜ BİR BÜYÜCÜ OTURUYORDU.

ADI, KORKUNÇ KARMANG'TIR. BİNLERCE YIL ÖNCE HİÇBİR CANLI YOKKEN BU BÜYÜCÜ GENE VARDI. AMA O ZAMANLAR BU BÜYÜCÜNÜN ADI, İYİ KARMANG İDİ...

ARADAN GEÇEN ÇOK UZUN YILLARLA BERABER PEK ÇOK ŞEY DEĞİŞTİ. İYİ OLAN HER ŞEY, KÖTÜLÜĞE DÖNÜŞTÜ--

İYİ VE GÜÇLÜ OLAN KARMANG İSE, ŞEYTAN RUHLU BİR BÜYÜCÜ, HEM DE BÜYÜCÜLERİN KRALI OLDU. KORKUNÇ KARMANG OLDU

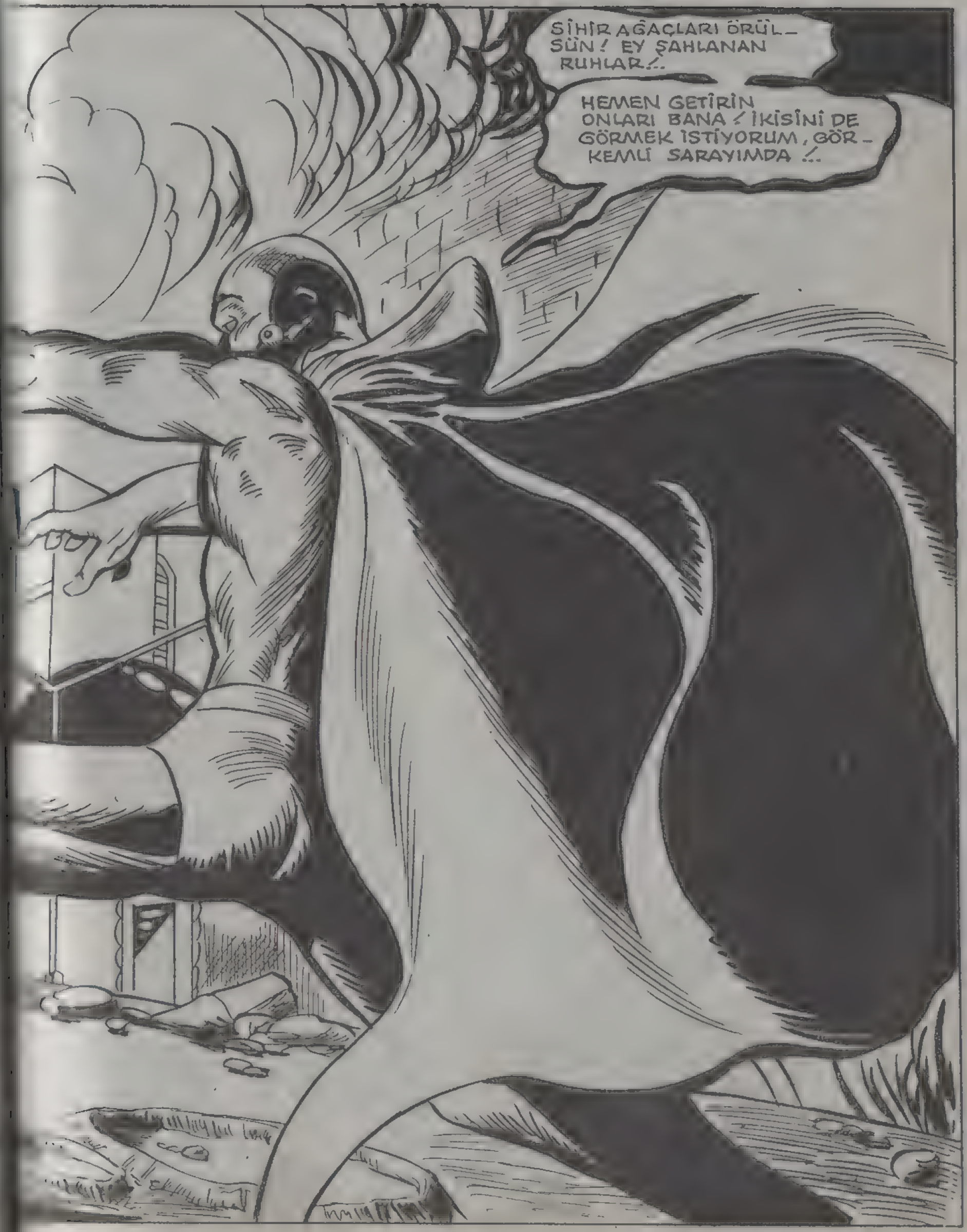
SİHİR AĞAÇLARI ÖRÜL-
SÜN! EY ŞAHLANAN
RUHLAR!..
HEMEN GETİRİN
ONLARI BANA! İKİSİNİ DE
GÖRMEK İSTİYORUM, GÖR-
KEMLİ SARAYIMDA!..

HER ŞEY ŞİMŞEK HIZIYLE OLUP BİTMİŞTİ. KARANLIK ODADA SİS BULUTLARI İLE İKİ HAYAL BELİRMİŞTİ...
BAKIŞLARI KORKUNÇTU.
HER ŞEY KARMA KARIŞIK! HİÇBİR ŞEY HATIRLAMIYORUM!
KENDİMİ SONSUZ BİR BOŞLUKTA HİSSEDİYORUM. BU NASIL SİHİR BÖYLE?..
BU BÜYÜYÜ YAPAN BENİM! SENİ YURDUNDAN BURALARA KADAR SÜRÜKLEYEN, BENİM BÜYÜMDÜR!
AYNI BÜYÜ, SİYAH ELBİSELİ ADAMI DA GEZEGENİNDEN SÖKÜP ALDI. İKİNİZ DE EMİRLERİMİ DİNLEDİNİZ.
AH, EVET. ŞİMDİ HATIRLIYORUM!..
HAYIR, HAYIR! BİR ŞEYLER OLUYOR! ESKİ HALİME KAVUŞUYORUM! EVET, EVET! ŞAZEM!
BEN SİHİRLİ SÖZÜ SÖYLEDİĞİM ANDA BURAYA GELDİM. AMA GÜCÜM VE DÜŞÜNCEM YOK OLDU!..
EMİRLERİNİ BEKLİYORUM YÜCE KARMANG!
SANA YENİDEN GÜÇ KAZANDIRIYORUM. FAKAT GEREKTİĞİ TAKDİRDE...
..BU GÜCÜ KOLAYLIKLA GERİ ALABİLİRİM...

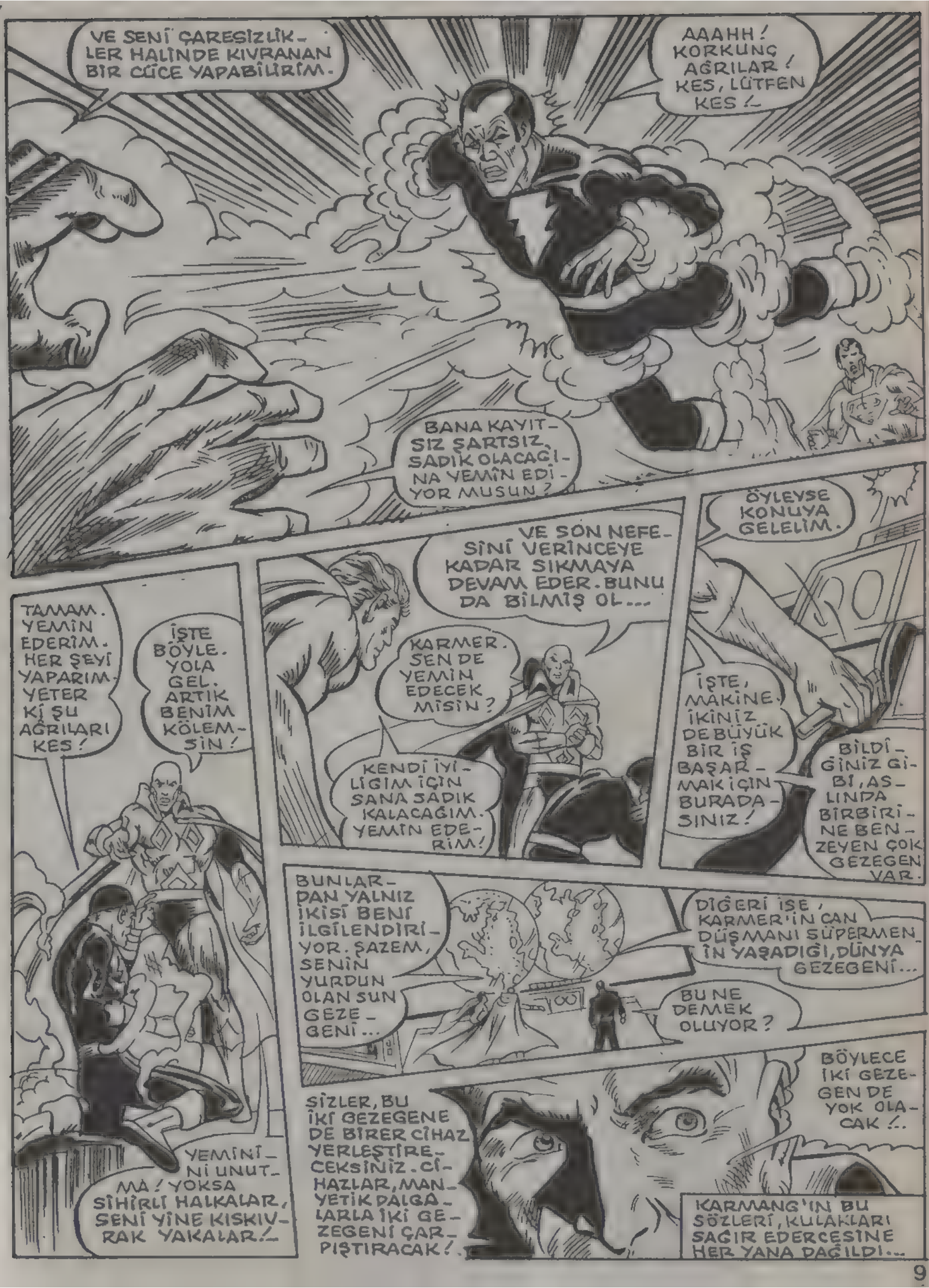
VE SENİ ÇARESİZLİK-LER HALİNDE KIVRANAN BİR CÜCE YAPABİLİRİM.
AAAHH! KORKUNÇ AĞRILAR! KES, LÜTFEN KES!..
BANA KAYIT-SIZ ŞARTSIZ, SADIK OLACAĞI-NA YEMİN EDİ-YOR MUSUN?
VE SON NEFE-SİNİ VERİNCEYE KADAR SIKMAYA DEVAM EDER. BUNU DA BİLMİŞ OL...
KARMER. SEN DE YEMİN EDECEK MİSİN?
KENDİ İYİ-LİĞİM İÇİN SANA SADIK KALACAĞIM. YEMİN EDE-RİM!
ÖYLEYSE KONUYA GELELİM.
İŞTE, MAKİNE. İKİNİZ DE BÜYÜK BİR İŞ BAŞAR-MAK İÇİN BURADA-SINIZ!
BİLDİ-ĞİNİZ GİBİ, AS-LINDA BİRBİRİ-NE BEN-ZEYEN ÇOK GEZEGEN VAR.
TAMAM. YEMİN EDERİM. HER ŞEYİ YAPARIM. YETER Kİ ŞU AĞRILARI KES!
İŞTE BÖYLE. YOLA GEL. ARTIK BENİM KÖLEM-SİN!
BUNLAR-DAN YALNIZ İKİSİ BENİ İLGİLENDİRİ-YOR. ŞAZEM, SENİN YURDUN OLAN SUN GEZE-GENİ...
DİĞERİ İSE, KARMER'İN CAN DÜŞMANI SÜPERMEN İN YAŞADIĞI, DÜNYA GEZEGENİ...
BU NE DEMEK OLUYOR?
YEMİNİ-Nİ UNUT-MA! YOKSA SİHİRLİ HALKALAR, SENİ YİNE KISKIV-RAK YAKALAR!..
SİZLER, BU İKİ GEZEGENE DE BİRER CİHAZ YERLEŞTİRE-CEKSİNİZ. Cİ-HAZLAR, MAN-YETİK DALGA-LARLA İKİ GE-ZEGENİ ÇAR-PIŞTIRACAK!..
BÖYLECE İKİ GEZE-GEN DE YOK OLA-CAK!..
KARMANG'IN BU SÖZLERİ, KULAKLARI SAĞIR EDERCESİNE HER YANA DAĞILDI...

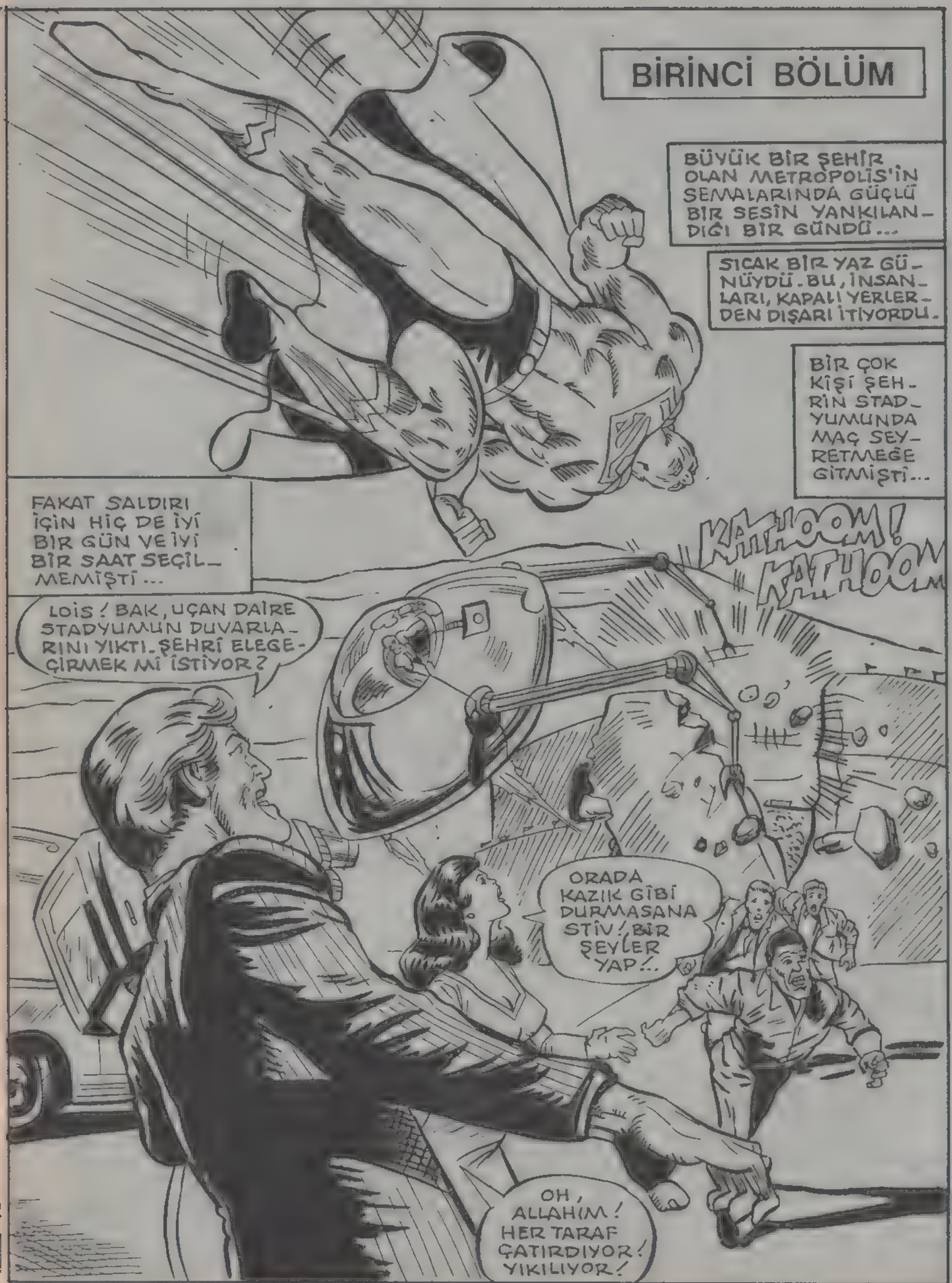
BİRİNCİ BÖLÜM
BÜYÜK BİR ŞEHİR OLAN METROPOLİS'İN SEMALARINDA GÜÇLÜ BİR SESİN YANKILANDIĞI BİR GÜNDÜ...
SICAK BİR YAZ GÜNÜYDÜ. BU, İNSANLARI, KAPALI YERLERDEN DIŞARI İTİYORDU.
BİR ÇOK KİŞİ ŞEHRİN STADYUMUNDA MAÇ SEYRETMEĞE GİTMİŞTİ...
FAKAT SALDIRI İÇİN HİÇ DE İYİ BİR GÜN VE İYİ BİR SAAT SEÇİLMEMİŞTİ...
KATHOOM! KATHOOM
LOIS! BAK, UÇAN DAİRE STADYUMUN DUVARLARINI YIKTI. ŞEHRİ ELEGEÇİRMEK Mİ İSTİYOR?
ORADA KAZIK GİBİ DURMASANA STİV! BİR ŞEYLER YAP!..
OH, ALLAHIM! HER TARAF ÇATIRDIYOR! YIKILIYOR!

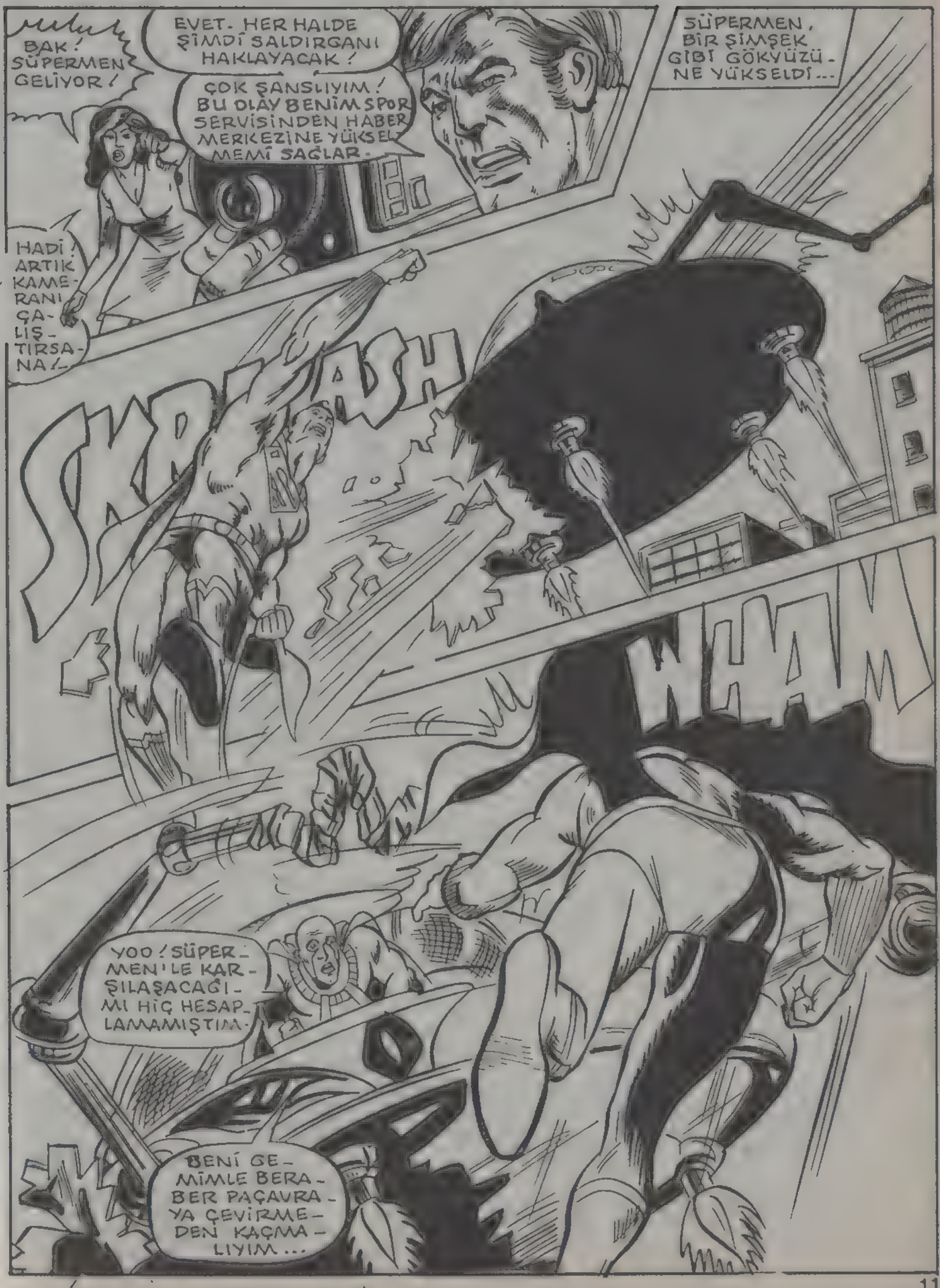
BAK! SÜPERMEN GELİYOR!
EVET. HER HALDE ŞİMDİ SALDIRGANI HAKLAYACAK!
ÇOK ŞANSLIYIM! BU OLAY BENİM SPOR SERVİSİNDEN HABER MERKEZİNE YÜKSELMEMİ SAĞLAR.
SÜPERMEN, BİR ŞİMŞEK GİBİ GÖKYÜZÜNE YÜKSELDİ...
HADİ! ARTIK KAMERANI ÇALIŞTIRSANA!
SKRASH
WHAM
YOO! SÜPERMEN'LE KARŞILAŞACAĞIMI HİÇ HESAPLAMAMIŞTIM.
BENİ GEMİMLE BERABER PAÇAVRAYA ÇEVİRMEDEN KAÇMALIYIM...

HİÇBİR YERDE BÖYLE BİR GÜÇLE KARŞILAŞMAMIŞTIM... KORKUNÇ...
HALKI KORUYAN SÜPER ADAMLARDI. AMA HİÇBİR YERDE BÖYLE MÜTHİŞİNE RASTLAMADIM...
SHOOM!
SÜPERMEN'İN DE DİĞER SÜPER ADAMLAR GİBİ YUTULUR LOKMA OLDUĞUNU SANIYORDUM BEN...
AMA O BENİ BASTIRDI. YO, KABUL EDEMEM
İLKÖNCE GERİ DÖNÜP ŞU ELİMDEKİ SÜPER TÜPÜ BOĞAZINA DAYARIM ONUN. OO! BU DA NE?..
YOO! HAYIR! OLAMAZ!
BA DOOOM!
OO!.. EVET!..

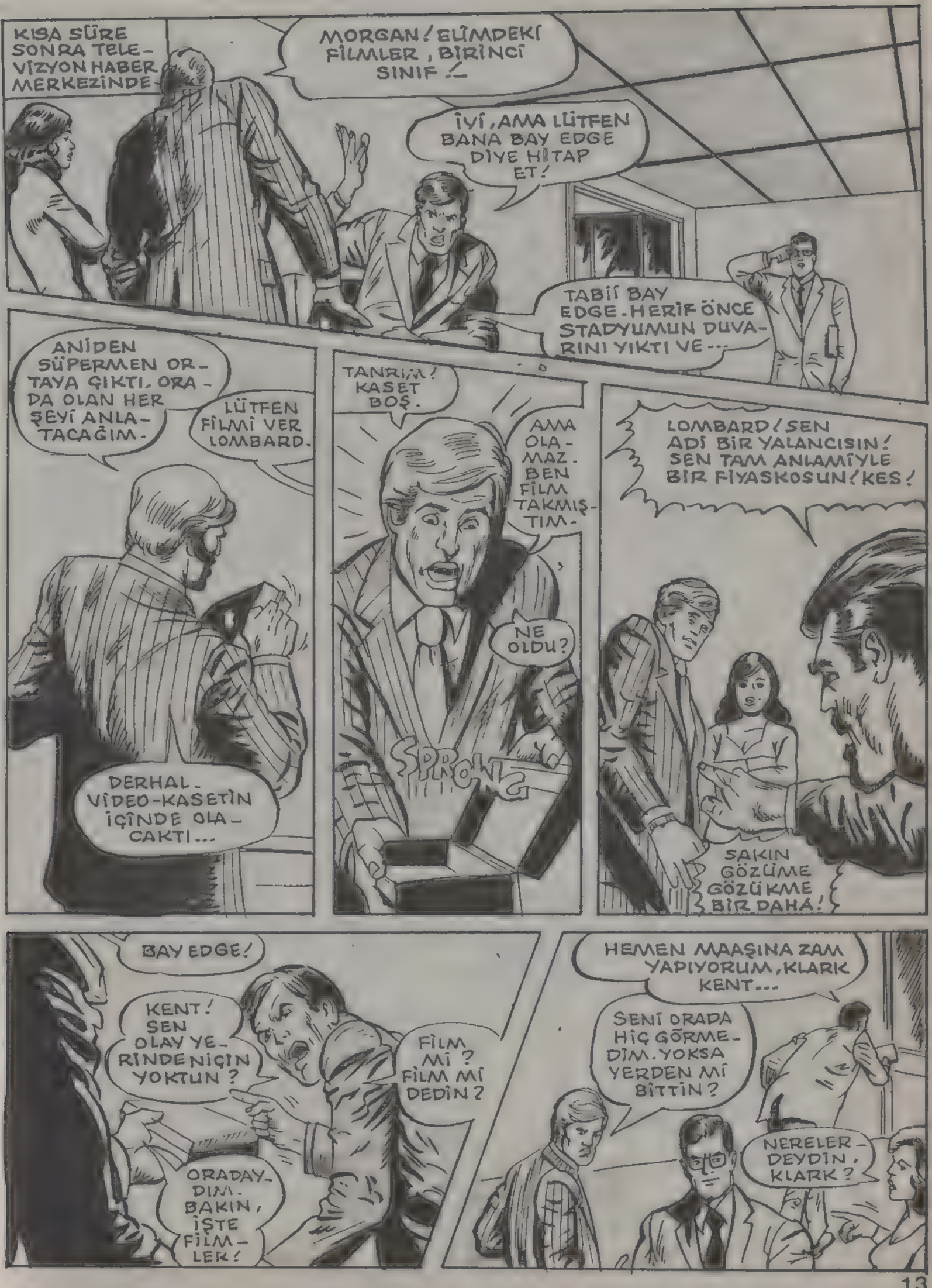
KISA SÜRE SONRA TELEVİZYON HABER MERKEZİNDE.
MORGAN! ELİMDEKİ FİLMLER, BİRİNCİ SINIF!
İYİ, AMA LÜTFEN BANA BAY EDGE DİYE HİTAP ET!
TABİİ BAY EDGE. HERİF ÖNCE STADYUMUN DUVARINI YIKTI VE...
ANİDEN SÜPERMEN ORTAYA ÇIKTI. ORADA OLAN HER ŞEYİ ANLATACAĞIM.
LÜTFEN FİLMİ VER LOMBARD.
DERHAL. VİDEO-KASETİN İÇİNDE OLACAKTI...
TANRIM! KASET BOŞ.
AMA OLAMAZ. BEN FİLM TAKMIŞTIM.
NE OLDU?
SPRONG
LOMBARD! SEN ADİ BİR YALANCISIN! SEN TAM ANLAMİYLE BİR FİYASKOSUN! KES!
SAKIN GÖZÜME GÖZÜKME BİR DAHA!
BAY EDGE!
KENT! SEN OLAY YERİNDE NİÇİN YOKTUN?
ORADAYDIM. BAKIN, İŞTE FİLMLER!
FİLM Mİ? FİLM Mİ DEDİN?
HEMEN MAAŞINA ZAM YAPIYORUM, KLARK KENT...
SENİ ORADA HİÇ GÖRMEDİM. YOKSA YERDEN Mİ BİTTİN?
NERELERDEYDİN, KLARK?

YERİN DİBİNDE - BAŞKA NERDE OLABİLİR Kİ?
BİR RÖPORTAJ YAPMAK İSTİYORDUM. HEMEN SÜPERMEN KILIĞINA GİRİP TV ARABASININ ARDINA DÜŞTÜM. O AN UÇAN DAİREYİ GÖRDÜM.
ÇOK KISA BİR ZAMAN İÇİNDE KAMERAMI KURUP HAZIRLADIM.
VE BÖYLECE AYNI ANDA DA SÜPERMEN OLARAK UÇAN DAİREYE SALDIRABİLDİM... HEM DE...
..KLARK KENT OLARAK FİLM ÇEKEBİLMİŞTİM.
DAHA ÖNCEDE BÖYLE BİR DURUM OLMUŞ VE LOİS ŞÜPHELENMİŞTİ BENDEN... AMA BU SEFERKİ BAŞKA...
VE ŞİMDİ DAHA DA ÇOK ÖFKELİ...
GÜNEŞİN BATMASINDAN KISA SÜRE SONRA...
İYİ AKŞAMLAR SEVGİLİ SEYİRCİLER. AKŞAM HABERLERİNİ VERİYORUZ...
GTV
BUGÜNKÜ YAYINIMIZIN ANA HABERİNİ, STADYUMA YAPILAN SALDIRI OLUŞTURUYOR.
SONRA SPOR HABERLERİ VE HAVA DURUMU VAR YAYINDA...
POOM
BOOM

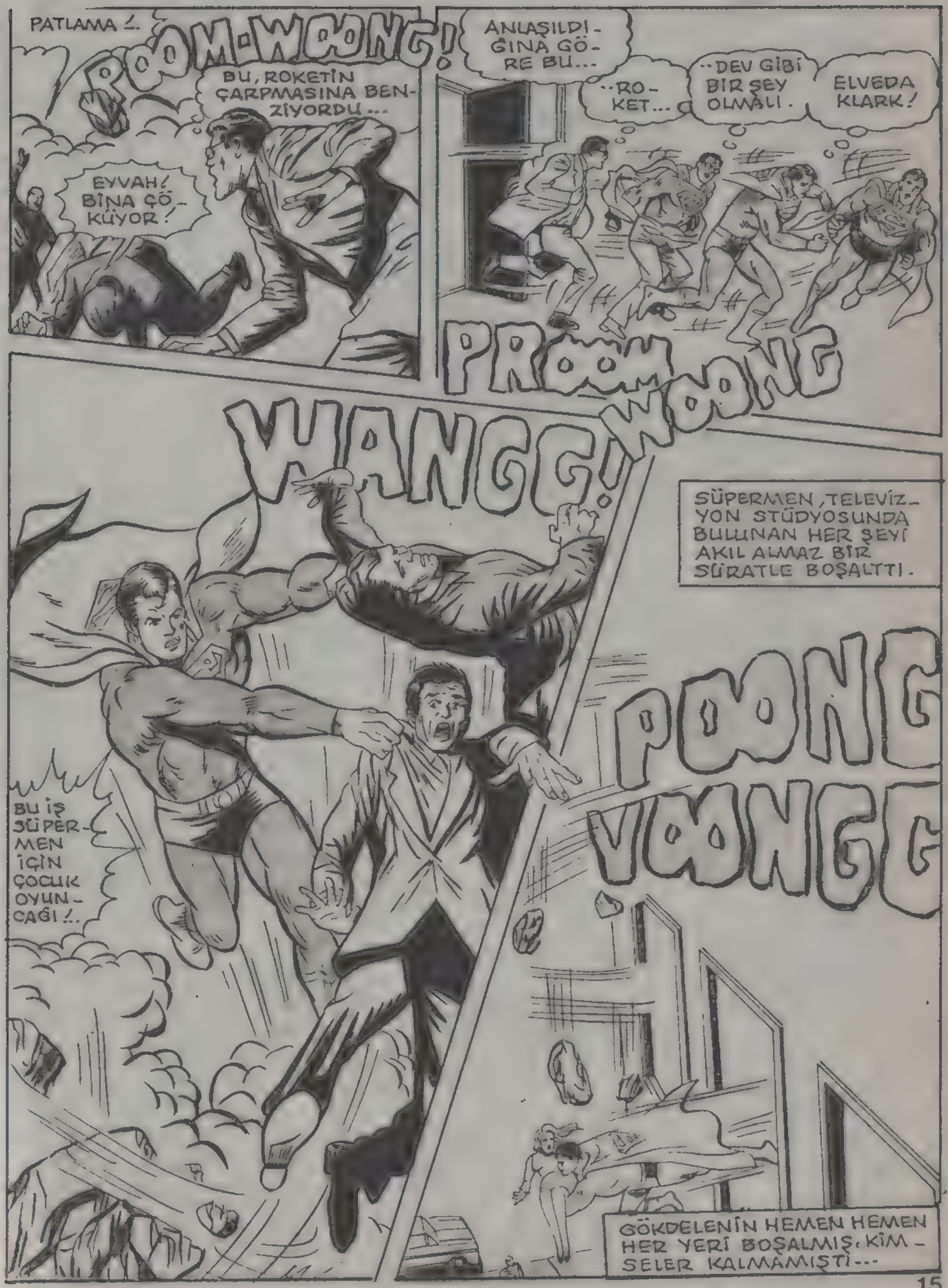
PATLAMA !..
BOOM-WOONG!
BU, ROKETİN ÇARPMASINA BENZİYORDU...
EYVAH! BİNA ÇÖKÜYOR!
ANLAŞILDI - GİNA GÖRE BU...
..ROKET...
..DEV GİBİ BİR ŞEY OLMALI.
ELVEDA KLARK!
PROOM WOONG
WANGG!
SÜPERMEN, TELEVİZYON STÜDYOSUNDA BULUNAN HER ŞEYİ AKIL ALMAZ BİR SÜRATLE BOŞALTTI.
POONG
WOONGG
BU İŞ SÜPERMEN İÇİN ÇOCUK OYUNCAĞI!..
GÖKDELENİN HEMEN HEMEN HER YERİ BOŞALMIŞ, KİMSELER KALMAMIŞTI...

BİRİSİ BU BİNAYA BÜYÜK BİR DEMİRLE VURUYOR.
AMA KİM VE NE AMAÇLA?
GRRROM
SÜPERMEN, BİNANIN TEPESİNE GELDİĞİNDE ÖFKEDEN KUDURUYORDU..
İŞTE O ANDA ELİNDE ÇELİK RAYLA BİNAYA VURAN KIRMIZI GİYSİLİ ADAMI GÖRDÜ.
BİR SALDIRGAN, SÜPERMEN'İN ŞEHRİNİ TEHDİT EDİYORDU.
HEEY!
BENİ İYİ DİNLE!
BENDEN NE İSTİYORSUN?
ŞAZEM!.. SEN HA!..
NE YAPIYORSUN SEN HA? NEDEN KENDİ GEZEGENİNDE DEĞİLSİN?

BLAM!!

ŞAZEM, YUMRUKLARİYLE SÜPERMEN'İ ÖLDÜRMEK İSTİYORDU...

ONUN İÇİN MORGAN EDGE PEK DE HAKSIZ SAYILMAZDI.

GÖZLERİ BİR ATEŞ GİBİ. BİR DELİNİN GÖZLERİ GİBİ...

AMAN TANRIM! BU BAŞKA GEZEGENDEN GELEN ŞAZEM!

EVET. SÜPERMEN ONU BİZE ADALET SEMBOLÜ OLARAK TANITTI.

AKLINI OYNATMIŞ GİBİ GÖRÜNÜYOR.

AKLI BAŞINDA DEĞİL. BU YÜZDEN ONA BİR ŞEY OLSUN İSTEMEM. ONA YOLA GETİRMEM GEREKİYOR...

KUZENİMİ ÇAĞIRMAM GEREK. SÜPERMEN DİLİNİ KULLANMALIYIM. İKİMİZ, ŞAZEM'İ DAHA KOLAY SAKİNLEŞTİRİRİZ

SÜPERMEN'İN YARDIM ÇAĞIRISI HİÇ BEKLENMEDİK BİR ANDA OLMUŞ-TU... TIPKI BUNDAN..
..ÖNCEKİLER GİBİ..
KOLEJDE ÖĞRENCİ OLAN LİNDA DANVERS, ÇOK GÜZEL YEMEKLER PİŞİRMİŞTİ—
SÜPER KIZ! YARDIMINA İHTİYACIM VAR. GELEBİLİR MİSİN...
KIZARTMA BİTMEK ÜZEREYDİ. AMA GENÇ KIZ, ZAMAN KAYBETMEDİ.
VE SÜPER KIZ GÖĞE DOĞRU FIRLADI...
ÇÜNKÜ SORUMLULUK VE GÖREV DUYGUSUNUN NE OLDUĞUNU İYİ BİLİYORDU. BİR ŞİMŞEK HIZIYLE DAVRANIYORDU.
ÜSTÜNDEKİLERİ ÇIKARTTI.
O SIRADA ŞEHRİN ÜZERİNDE.
ONU YARALAMAMALIYIM! ÇÜNKÜ HİÇ DE İYİ GÖRÜNMÜYOR...

ANLAŞILAN BU ADAM ÇOK HASTA...
BİLLİ BATSON, GÜCÜNÜ YAŞLI BİR BÜYÜCÜDEN ALIYOR VE ŞAZEM DEDİĞİ ANDA ÇOK GÜÇLÜ ADAM OLUYOR!..
ADAM DEMEK DOĞRU MU ACABA? BU BİZİM ŞAZEM...!
ÇOCUK KADAR DUYGUSAL, AMA DEV KADAR DA GÜÇLÜ.
HIMM... BAYILDI GALİBA. BELKİ DE YARALANMIŞTIR.
HİÇBİR ZAMAN GÖRÜNÜŞE ALDANMAMALIDIR...
KARMANG'IN BANA VERDİĞİ EMİRLERİ YERİNE GETİRDİM.
AAHH!
ÇÜNKÜ KIRMIZI ELBİSELİ ADAM, BAYGIN DEĞİLDİ.
PEK DE APTAL SAYILMAZDI.
ÜSTELİK GERÇEK ŞAZEM DE BU ADAM DEĞİLDİ...
ŞİMDİ SIRA YEŞİL TAŞ'TA.
YEŞİL TAŞ'IN BU KIRMIZI IŞINLARI ŞÜPERMEN'İ MAHVEDER VE HAREKETLERİNİ DEĞİŞTİRİR.
DENGESİNİ BOZAR.

SÜPERMEN MAHVOLDU. ARTIK ŞAZEM'İ ÖLDÜRMEK İSTEYECEKTİR!..
KENDİSİYLE DÖVÜŞENİN ŞAZEM OLDUĞUNU SANIYOR. ASLINDA BENDİM!..
SİYAH ELBİSELİ ADAM!
KARMANG'IN PLANINA GÖRE BEN GÖREVİMİ YAPTIM. GERÇEK KİMLİĞİME DE BÜRÜNDÜM - BURAYI TERKEDEBİLİRİM.
HER ZAMAN YAPTIĞIM GİBİ UZAYIN DERİN BOŞLUĞUNDA...
..KAYBOLUYORUM. HA HA HA HA!..
HA HA HA
KISA BİR SÜRE SONRA SÜPER KIZ, METROPOLİS ÜZERİNE GELMİŞTİ.
ŞAZEM! BUNU BANA NASIL YAPTIN? CEZANI ÇEKECEKSİN...
NEE?
SÜPERMEN! NASILSIN? İYİ MİSİN?
GÖZLERİM
KÖPEK!
ONU ÖLDÜRECEĞİM!
SÜPER KIZ PEK ÜSTELEMEMİŞTİ.
ÖFKESİNİN YATIŞMASINI BEKLEMİŞ, AMA YALNIZ KALMIŞTI...
SÜPERMEN İÇİN KORKMAYA BAŞLADI...

KARMANG'IN ŞATOSU

BÜYÜCÜ ÖNCE SENDELEDİ. SONRA ACIKLI BİR SESLE KONUŞTU.
ARTIK BENİM PEŞİMİ BIRAKIN!
SİZDEN KURTULMAYI DÜŞÜNMEDİM. BEN DE ÖLÜMSÜZLÜĞE ERİŞMEK İSTEDİM.
MİLYONLARCA YIL ÖNCEKİ BİR UYGARLIĞI HATIRLADI. BU UYGARLIK, MARSLILARIN OLUŞTURDUĞU BİR UYGARLIKTI...
BU UYGARLIK, DÜNYADAKİ ANTİK KÜLTÜRLE KARŞILAŞTIRILABİLECEK DERECEDE YÜKSEK KÜLTÜRE SAHİPTİ...
AMA BU TOPLUMDAKİ DÜŞÜNÜRLERDEN BİRİNİN NİYETİ FARKLIYDI.
BU ADAMIN ADI, İYİ KARMANG İDİ...
KARMANG! TANRILARIN SÖZÜNÜ DİNLE! SEN ÖLÜMSÜZ OLAMAZSIN! BU İMKANSIZ!.
DÜŞÜNDÜĞÜN DELİCE BİR ŞEY. BU DENEYİNLE BİZİ DE ORTADAN KALDIRABİLİRSİN.
BU RİZİKOYU GÖZE ALMAK ZORUNDAYIM.
HER ŞEY BİLİM ADINA!.
BU TAMAMEN YASAKLANMIŞ BİR DENEY, NÜKLEER ENERJİNİN GÜCÜ İLE OYNANAN BİR OYUNDU.
KARMANG, BAŞKALARININ DÜŞÜNMEYE BİLE CESARET EDEMEDİĞİ BİR ŞEYİ GÖZE ALMIŞTI...
SONUÇ BÜYÜK BİR FELAKETTİ...

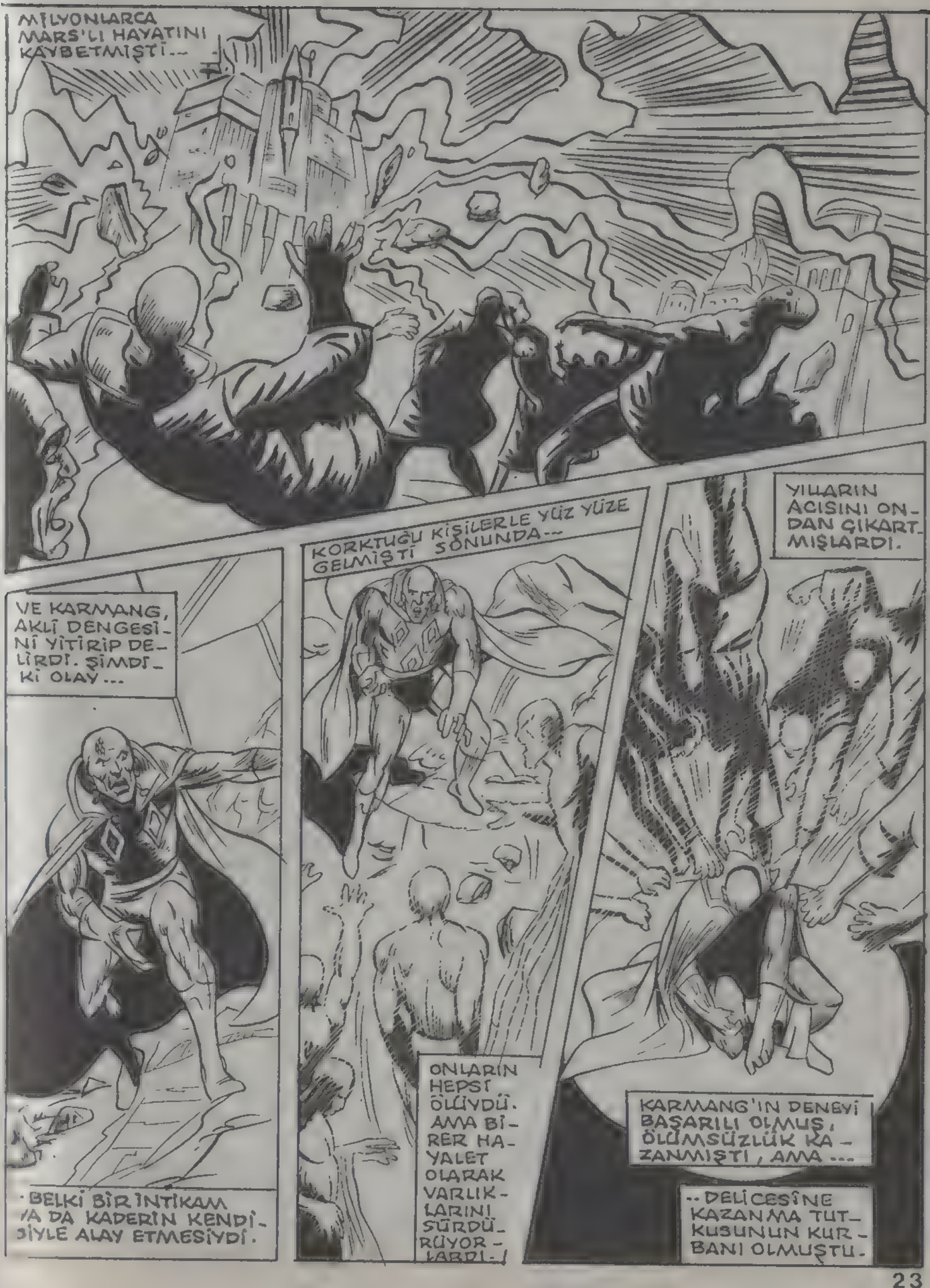
MİLYONLARCA MARS'LI HAYATINI KAYBETMİŞTİ...
YILLARIN ACISINI ONDAN ÇIKARTMIŞLARDI.
KORKTUĞU KİŞİLERLE YÜZ YÜZE GELMİŞTİ SONUNDA...
VE KARMANG, AKLİ DENGESİNİ YİTİRİP DELİRDİ. ŞİMDİKİ OLAY...
ONLARIN HEPSİ ÖLÜYDÜ. AMA BİRER HAYALET OLARAK VARLIKLARINI SÜRDÜRÜYORLARDI.
KARMANG'IN DENEYİ BAŞARILI OLMUŞ, ÖLÜMSÜZLÜK KAZANMIŞTI, AMA...
..DELİCESİNE KAZANMA TUTKUSUNUN KURBANI OLMUŞTU.
..BELKİ BİR İNTİKAM YA DA KADERİN KENDİSİYLE ALAY ETMESİYDİ.

İKİNCİ BÖLÜM

NEVYORK'TA GENELLİKLE SERT RÜZGARLAR ESER. ÖZELLİKLE ATLANTİK'TEN GELEN RÜZGARLAR ---

--FIRTINALAR YARATIR. KİMBİLİR BELKİ BU FIRTINALAR, O TALİHSİZ KAZAYA YOL AÇMIŞTI ---

İŞTE O GÜN BRUKLİN KÖPRÜSÜ ÇATLADIĞI AN, BÜYÜK BİR FELAKET OLMAK ÜZEREYDİ.

ÖNCE SALLANDI VE SONRA PLATFORM AŞAĞIYA KAYDI...

İŞTE TAM O ANDA, BİRDENBİRE KIRMIZI ELBİSELİ BİR ADAM BELİRDİ.

BU, ŞAZEM'İN TA KENDİSİYDİ!..
ŞAZEM! ŞAZEM!..
ANNE! BAK, KÖPRÜYÜ ONARACAK.
ŞAZEM, HERKESTEN GÜÇLÜDÜR.
EVET TİMİ! SAKIN KORKMA. GÜVENCEDEYİZ.
İNŞALLAH ÖYLEDİR.
ŞAZEM YETERİNCE GÜÇLÜDÜR, AMA KÖPRÜYÜ İKİ ELİYLE TUTUYOR. YARDIMA İHTİYACI VARDIR.
GERÇEKTEN DE ÖYLEYDİ.
HAY ALLAH! BİR YARIK!.. ÜSTELİK TEK BAŞIMA KAPATAMAYACAĞIM KADAR DA GENİŞ...
NE YAPACAĞIM ŞİMDİ?

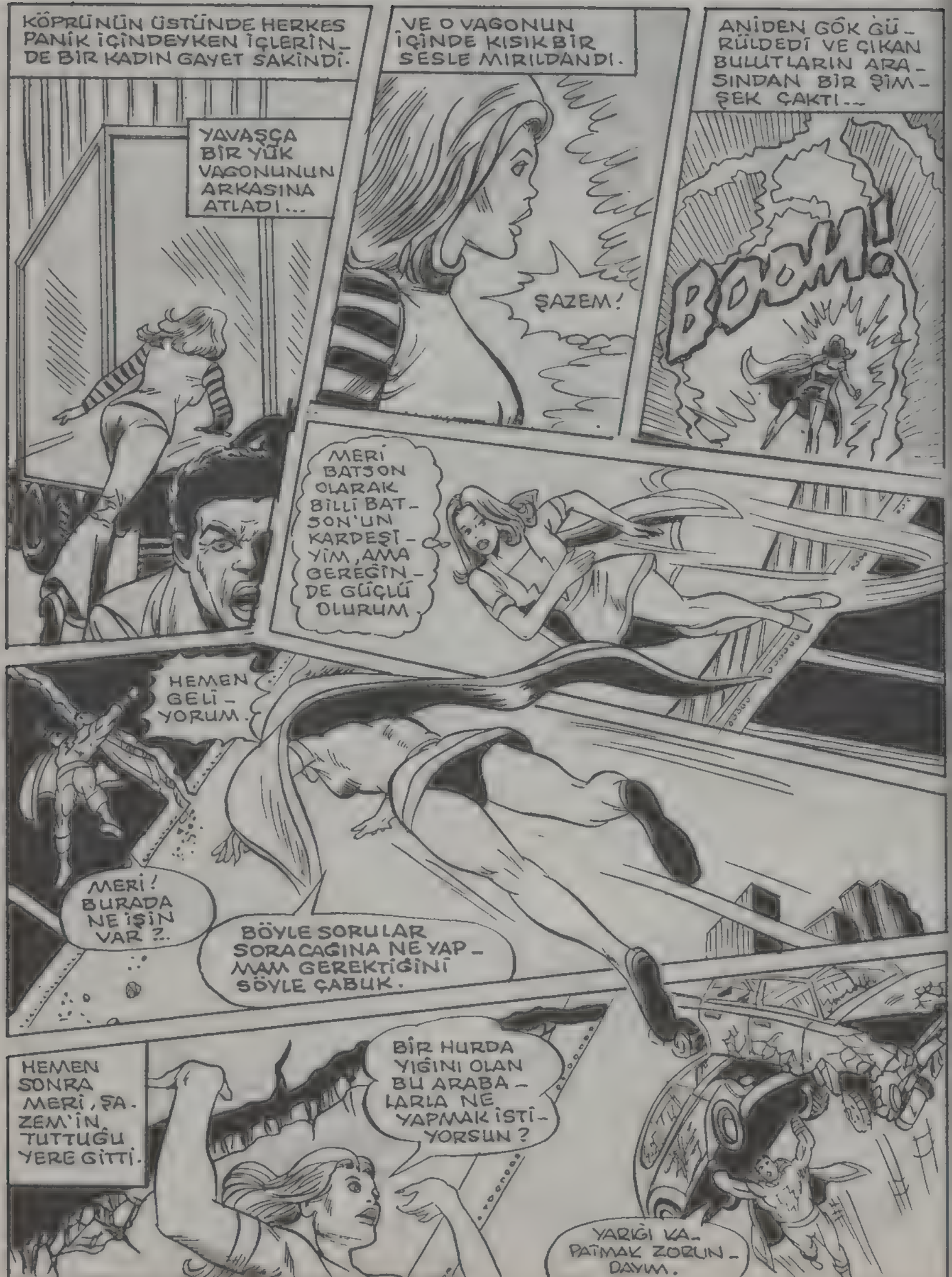
KÖPRÜNÜN ÜSTÜNDE HERKES PANİK İÇİNDEYKEN İÇLERİN-DE BİR KADIN GAYET SAKİNDİ.
YAVAŞÇA BİR YÜK VAGONUNUN ARKASINA ATLADI...
VE O VAGONUN İÇİNDE KISIK BİR SESLE MIRILDANDI.
ŞAZEM!
ANİDEN GÖK GÜ-RÜLDEDİ VE ÇIKAN BULUTLARIN ARA-SINDAN BİR ŞİM-ŞEK ÇAKTI...
BOOM!
MERİ BATSON OLARAK BİLLİ BAT-SON'UN KARDEŞİ-YİM, AMA GEREĞİN-DE GÜÇLÜ OLURUM.
HEMEN GELİ-YORUM.
MERİ! BURADA NE İŞİN VAR?..
BÖYLE SORULAR SORACAĞINA NE YAP-MAM GEREKTİĞİNİ SÖYLE ÇABUK.
HEMEN SONRA MERİ, ŞA-ZEM'İN TUTTUĞU YERE GİTTİ.
BİR HURDA YIĞINI OLAN BU ARABA-LARLA NE YAPMAK İSTİ-YORSUN?
YARIĞI KA-PATMAK ZORUN-DAYIM.

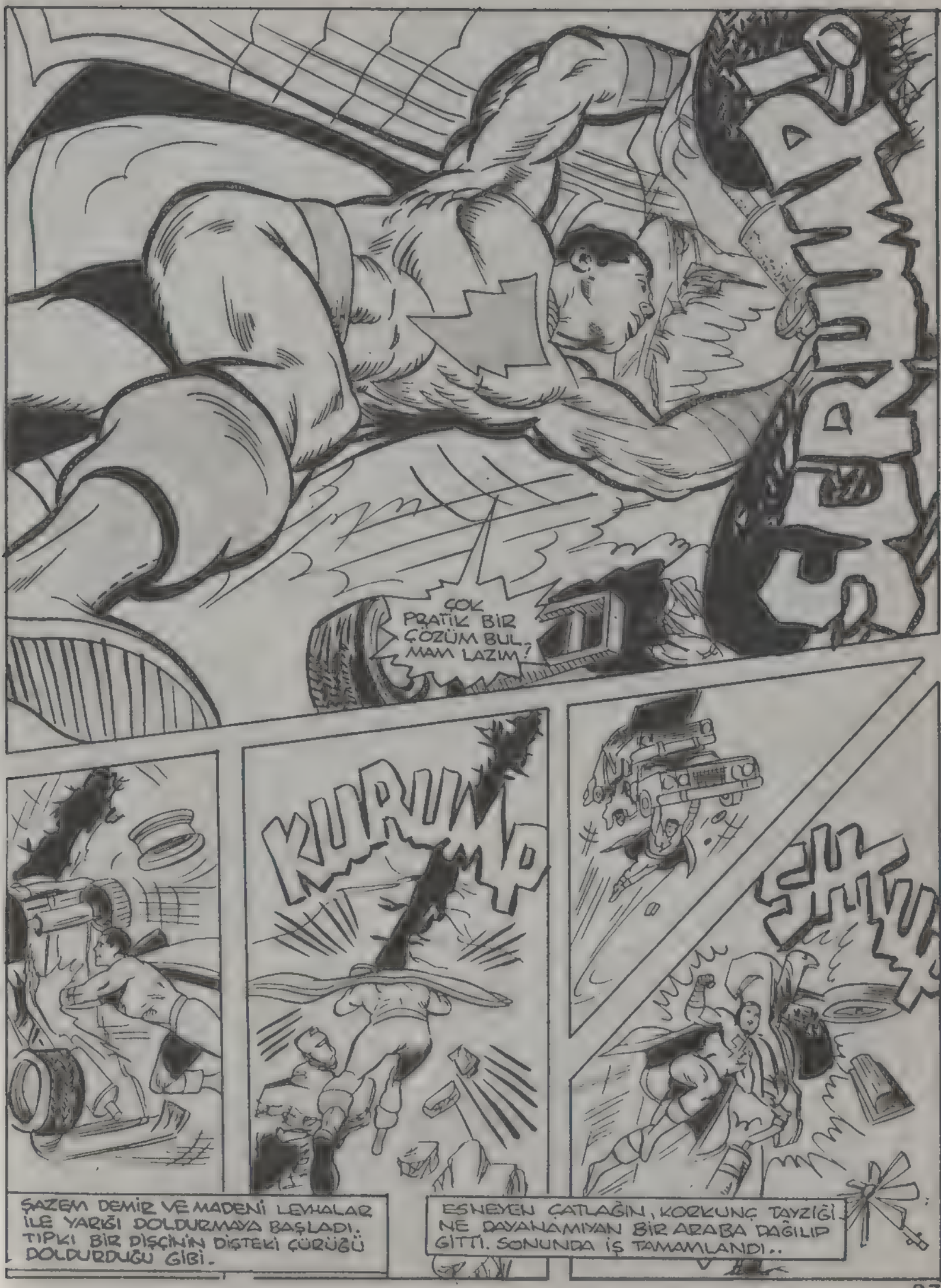
ÇOK PRATİK BİR ÇÖZÜM BULMAM LAZIM?
KURUMP
ŞAZEM DEMİR VE MADENİ LEVHALAR İLE YARIĞI DOLDURMAYA BAŞLADI. TIPKI BİR DİŞÇİNİN DİŞTEKİ ÇÜRÜĞÜ DOLDURDUĞU GİBİ.
ESNEYEN ÇATLAĞIN, KORKUNÇ TAYZİĞİ NE DAYANAMIYAN BİR ARABA DAĞILIP GİTTİ. SONUNDA İŞ TAMAMLANDI..

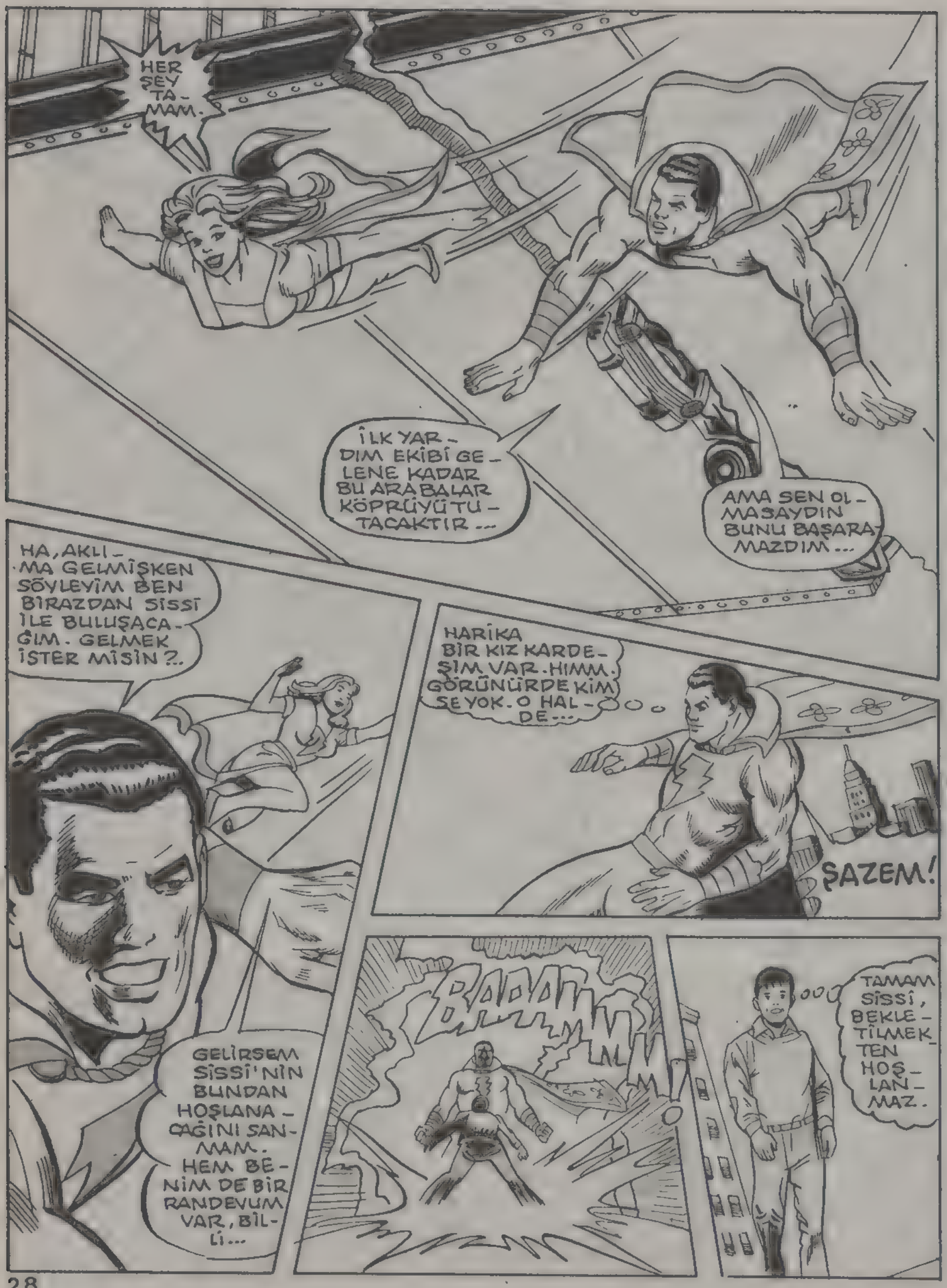
HER ŞEY TAMAM.
İLK YARDIM EKİBİ GELENE KADAR BU ARABALAR KÖPRÜYÜ TUTACAKTIR...
AMA SEN OLMASAYDIN BUNU BAŞARAMAZDIM...
HA, AKLIMA GELMİŞKEN SÖYLEYİM BEN BİRAZDAN SİSSİ İLE BULUŞACAĞIM. GELMEK İSTER MİSİN?..
HARİKA BİR KIZ KARDEŞİM VAR. HIMM. GÖRÜNÜRDE KİM SEYOK. O HALDE...
ŞAZEM!
GELİRSEM SİSSİ'NİN BUNDAN HOŞLANACAĞINI SANMAM. HEM BENİM DE BİR RANDEVUM VAR, BİLİ...
BADAM BUMMM
TAMAM SİSSİ, BEKLETİLMEKTEN HOŞLANMAZ.

BULUŞTUKLARINDA AKŞAM KARANLIĞI BASTIRMAK ÜZEREYDİ. BİLLİ'NİN KIZ ARKADAŞI SORDU...
NEE? ŞAZEM VE KIZ KARDEŞİ KÖPRÜYÜ KURTARDIKLARINDA SEN ORADA MIYDIN, BİLLİ?..
EVET, AMA BU O KADAR ÖNEMLİ Mİ
MID-TOM MALT
SEN ŞAZEM'İ UZUN SÜREDİR TANIYORSUN. BU YÜZDEN OLAY SANA DOĞAL GELİYOR.
ÇOK HAKLISIN SİSSİ..
BİZ ESKİDEN ONUNLA ÇOK İYİ DOSTTUK, AMA SONRA. OH, AMAN TANRIM!
BİLLİ!.. NE OLDU?
DIŞARDA SANKİ BİR ŞEY GÖRDÜM, AMA OLAMAZ.
O DÜNYADA OLMALIYDI.. AMA YA DEĞİLSE...
ÖZÜR DİLERİM SİSSİ. BİR ŞEY GÖRDÜM. BU YÜZDEN GİTMELİYİM.
BU BİLLİ DE ÇOK GARİP BİR İNSAN. HİÇ BÖYLESİNE RASTLAMAMIŞTIM...

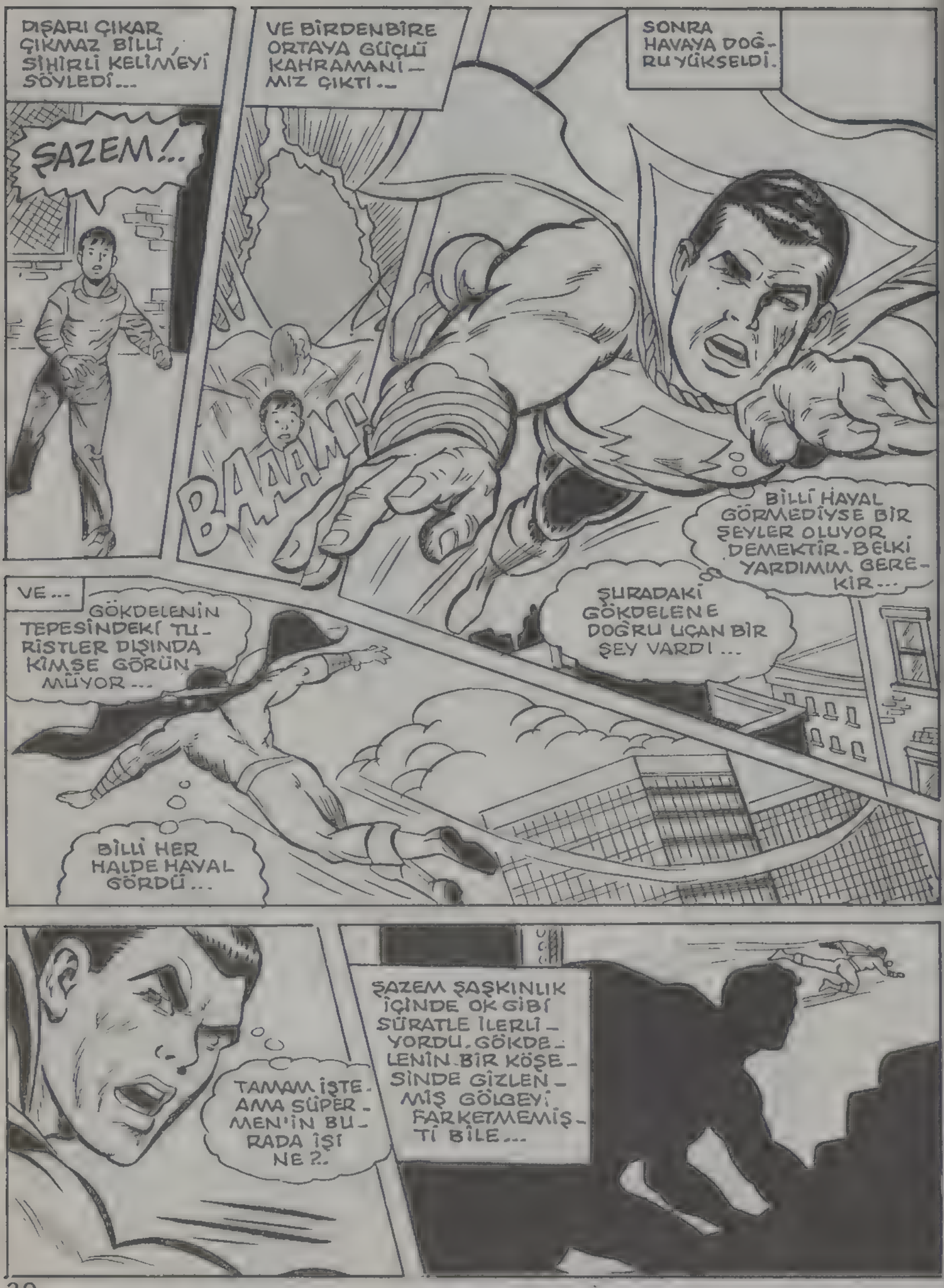
DIŞARI ÇIKAR ÇIKMAZ BİLLİ, SİHİRLİ KELİMEYİ SÖYLEDİ...
ŞAZEM!..
VE BİRDENBİRE ORTAYA GÜÇLÜ KAHRAMANIMIZ ÇIKTI..
BAAAM!
SONRA HAVAYA DOĞRU YÜKSELDİ.
BİLLİ HAYAL GÖRMEDİYSE BİR ŞEYLER OLUYOR DEMEKTİR. BELKİ YARDIMIM GEREKİR...
ŞURADAKİ GÖKDELENE DOĞRU UÇAN BİR ŞEY VARDI...
VE...
GÖKDELENİN TEPESİNDEKİ TURİSTLER DIŞINDA KİMSE GÖRÜNMÜYOR...
BİLLİ HER HALDE HAYAL GÖRDÜ...
TAMAM İŞTE AMA SÜPERMEN'İN BURADA İŞİ NE?..
ŞAZEM ŞAŞKINLIK İÇİNDE OK GİBİ SÜRATLE İLERLİYORDU. GÖKDELENİN BİR KÖŞESİNDE GİZLENMİŞ GÖLGEYİ FARKETMEMİŞTİ BİLE...

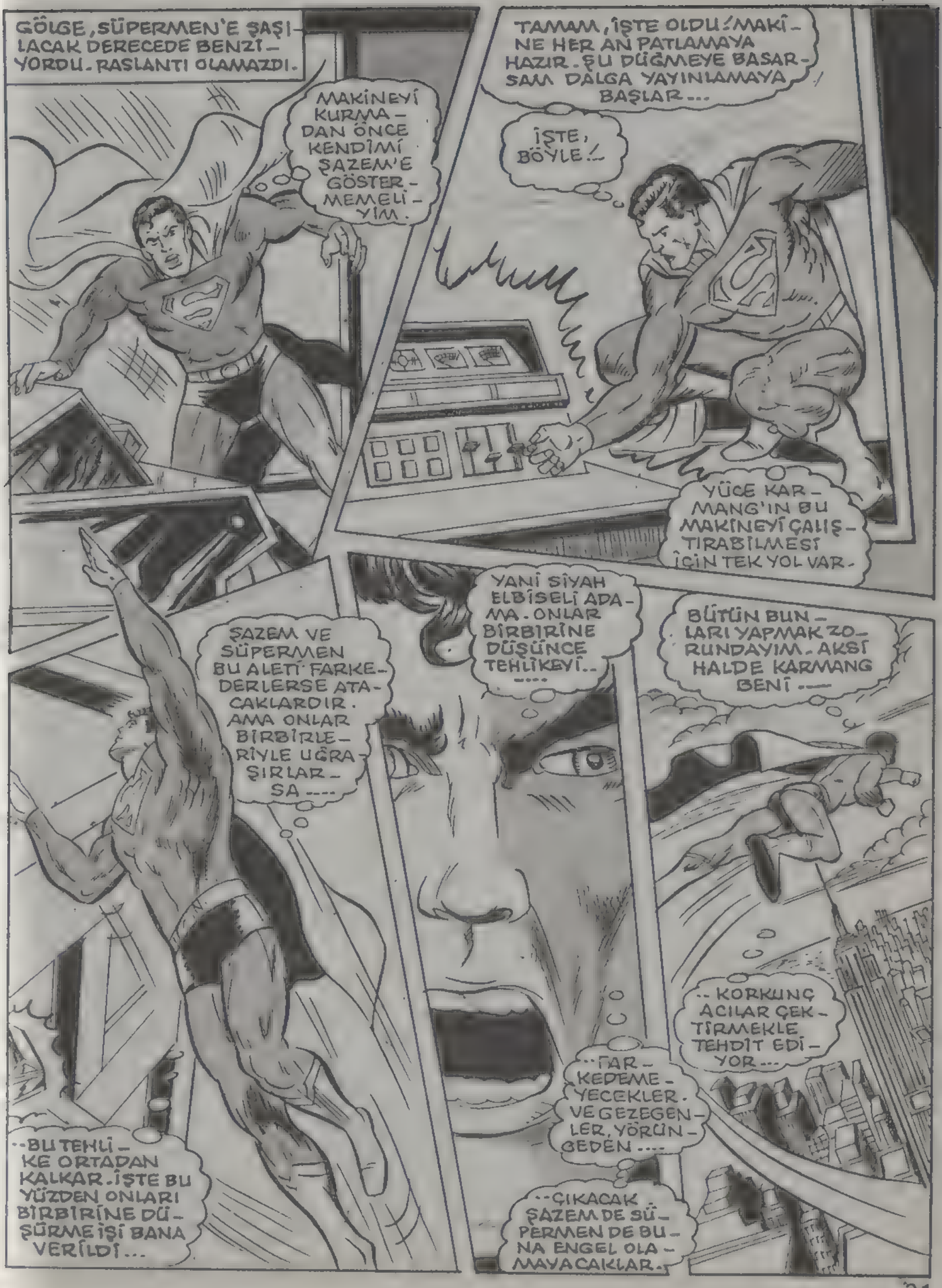
GÖLGE, SÜPERMEN'E ŞAŞILACAK DERECEDE BENZİYORDU. RASLANTI OLAMAZDI.
MAKİNEYİ KURMADAN ÖNCE KENDİMİ ŞAZEM'E GÖSTERMEMELİYİM.
TAMAM, İŞTE OLDU! MAKİNE HER AN PATLAMAYA HAZIR. ŞU DÜĞMEYE BASARSAM DALGA YAYINLAMAYA BAŞLAR...
İŞTE, BÖYLE!..
YÜCE KARMANG'IN BU MAKİNEYİ ÇALIŞTIRABİLMESİ İÇİN TEK YOL VAR.
YANİ SİYAH ELBİSELİ ADAMA. ONLAR BİRBİRİNE DÜŞÜNCE TEHLİKEYİ...
BÜTÜN BUNLARI YAPMAK ZORUNDAYIM. AKSİ HALDE KARMANG BENİ...
ŞAZEM VE SÜPERMEN BU ALETİ FARKEDERLERSE ATACAKLARDIR. AMA ONLAR BİRBİRLERİYLE UĞRAŞIRLARSA...
..KORKUNÇ ACILAR ÇEKTİRMEKLE TEHDİT EDİYOR...
..FARKEDECEKLER. VE GEZEGENLER, YÖRÜNGEDEN...
..BU TEHLİKE ORTADAN KALKAR. İŞTE BU YÜZDEN ONLARI BİRBİRİNE DÜŞÜRME İŞİ BANA VERİLDİ...
..ÇIKACAK ŞAZEM DE SÜPERMEN DE BUNA ENGEL OLAMAYACAKLAR.

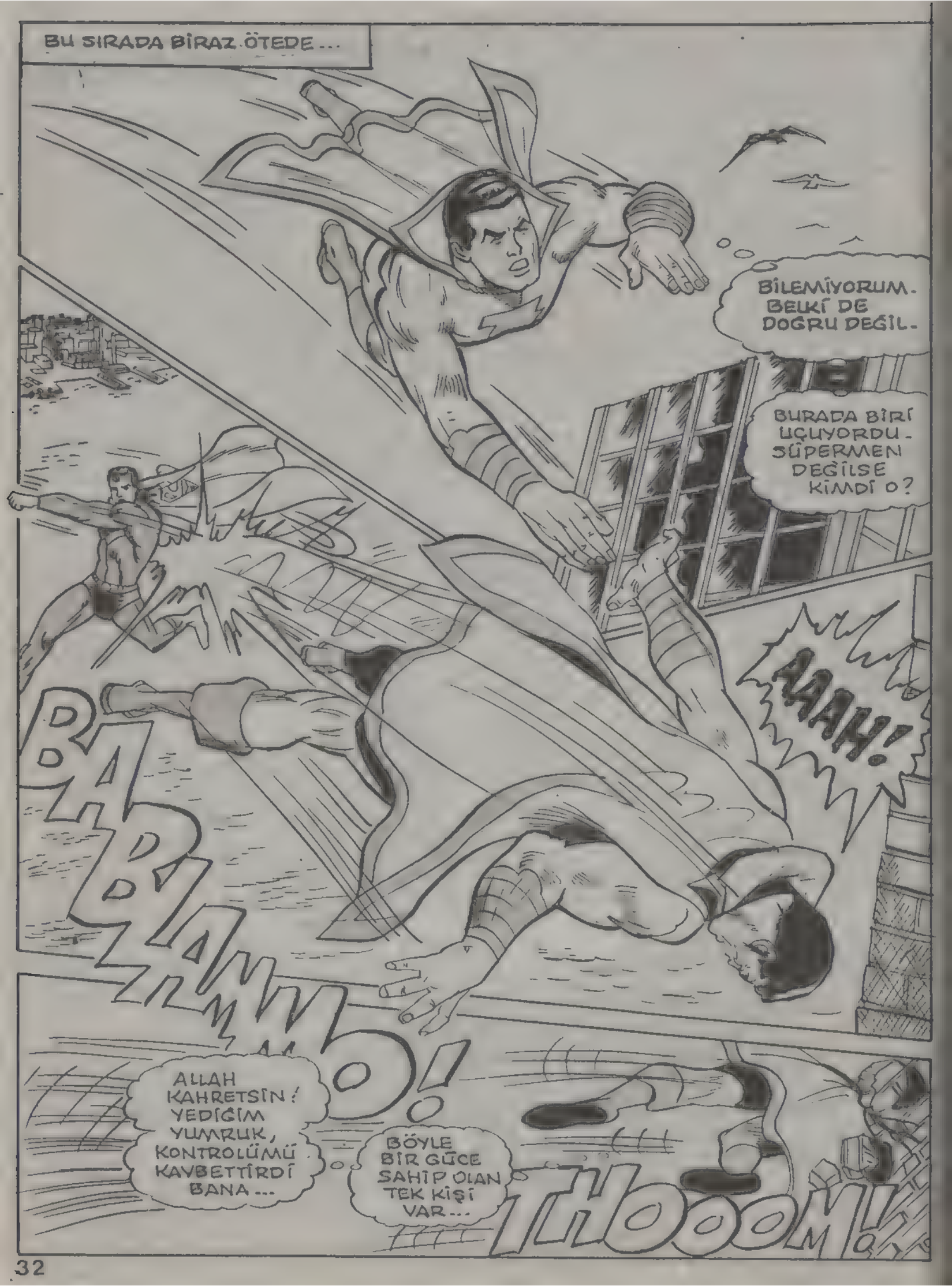
BU SIRADA BİRAZ ÖTEDE...
BİLEMİYORUM. BELKİ DE DOĞRU DEĞİL.
BURADA BİRİ UÇUYORDU - SÜPERMEN DEĞİLSE KİMDİ O?
AAAH!
BABAAM!
ALLAH KAHRETSİN! YEDİĞİM YUMRUK, KONTROLÜMÜ KAYBETTİRDİ BANA...
BÖYLE BİR GÜCE SAHİP OLAN TEK KİŞİ VAR...
THOOOM!

SÜPERMEN!
UÇARKEN GÖRDÜĞÜM SENDİN DEMEK. AMA NEDEN BANA VURU – YORSUN?..
SANA AÇIK – LAMA YAP – MAM İÇİN VAK – TİM BOL ŞAZEM. BU YÜZDEN SENİ DÜELLOYA DAVET EDİYORUM.
ÖLÜN CEYE KADAR
KIZGIN BAKIŞ – LARIN BANA VIZGELİR. DİKKAT ET! BURA – DA DUVAR VAR!
İNSAN – LARI TEHLİ – KEYE ATI – YORSUN!
ŞAZEM!.. TANRI – YA ŞÜKÜR Kİ SEN GELDİN... ŞU MAVİ ELBİSELİ ADAM...
..HEPİ – MİZİ ÖL – DÜRE – CEKTİ.
SÜPERMEN DELİRDİ Mİ ACABA?..
SPLAK
SMASH
SPLOOM!

SÜPERMEN BURAYA NEDEN GELMİŞ OLABİLİR? BUNUN NEDENİNİ ANLAYAMIYORUM...
ÖNCE ONU YAKALAYIP SALDIRILARINA SON VERMELİYİM...
ÜZGÜNÜM. ESKİDEN BİZ ARKADAŞTIK.
AMA YANILMIŞIM, SÜPERMEN...
UNGHHH! İYİ VURUYOR. OLDUKÇA SERT!
SOK
GERÇİ SÜPERMEN KADAR GÜÇLÜ DEĞİLİM.
AMA KARMANG'IN BANA VERDİĞİ TAŞI KULLANABİLİRİM. ŞAZEMİN AKLINI BAŞINDAN ALAN TAŞI...
MAHVEDEN IŞINLARI YAYAR BU.
GÖZLERİM! GÖZLERİM! KÖR OLDUM!
BU BAŞLANGIÇTI. YİNE DÖVÜŞMEK İSTİYORSAN GEL!..
CESARETİN VARSA DÜNYAYA GEL! HAYDİ!

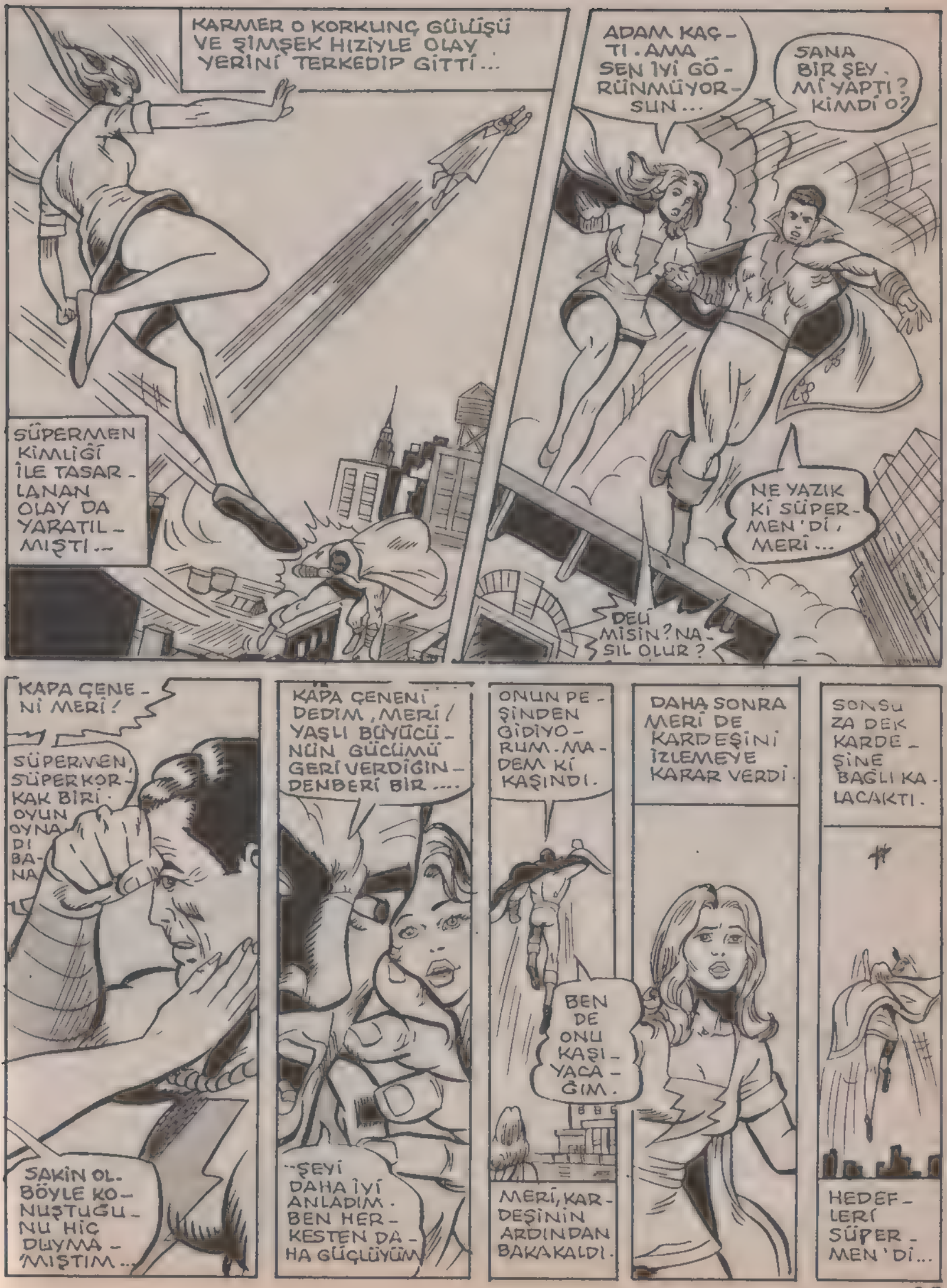
KARMER O KORKUNÇ GÜLÜŞÜ VE ŞİMŞEK HIZIYLE OLAY YERİNİ TERKEDİP GİTTİ...
SÜPERMEN KİMLİĞİ İLE TASARLANAN OLAY DA YARATILMIŞTI...
ADAM KAÇTI. AMA SEN İYİ GÖRÜNMÜYORSUN...
SANA BİR ŞEY Mİ YAPTI? KİMDİ O?
NE YAZIK Kİ SÜPERMEN'Dİ, MERİ...
DELİ MİSİN? NASIL OLUR?
KAPA ÇENENİ MERİ!
SÜPERMEN, SÜPERKORKAK BİRİ. OYUN OYNADI BANA
SAKİN OL. BÖYLE KONUŞTUĞUNU HİÇ DUYMAMIŞTIM...
KAPA ÇENENİ DEDİM, MERİ! YAŞLI BÜYÜCÜNÜN GÜCÜMÜ GERİ VERDİĞİNDENBERİ BİR....
--ŞEYİ DAHA İYİ ANLADIM. BEN HERKESTEN DAHA GÜÇLÜYÜM
ONUN PEŞİNDEN GİDİYORUM. MADEM Kİ KAŞINDI.
BEN DE ONU KAŞIYACAĞIM.
MERİ, KARDEŞİNİN ARDINDAN BAKAKALDI.
DAHA SONRA MERİ DE KARDEŞİNİ İZLEMEYE KARAR VERDİ.
SONSUZA DEK KARDEŞİNE BAĞLI KALACAKTI.
HEDEFLERİ SÜPERMEN'Dİ...

KARMANG'IN ŞATOSU

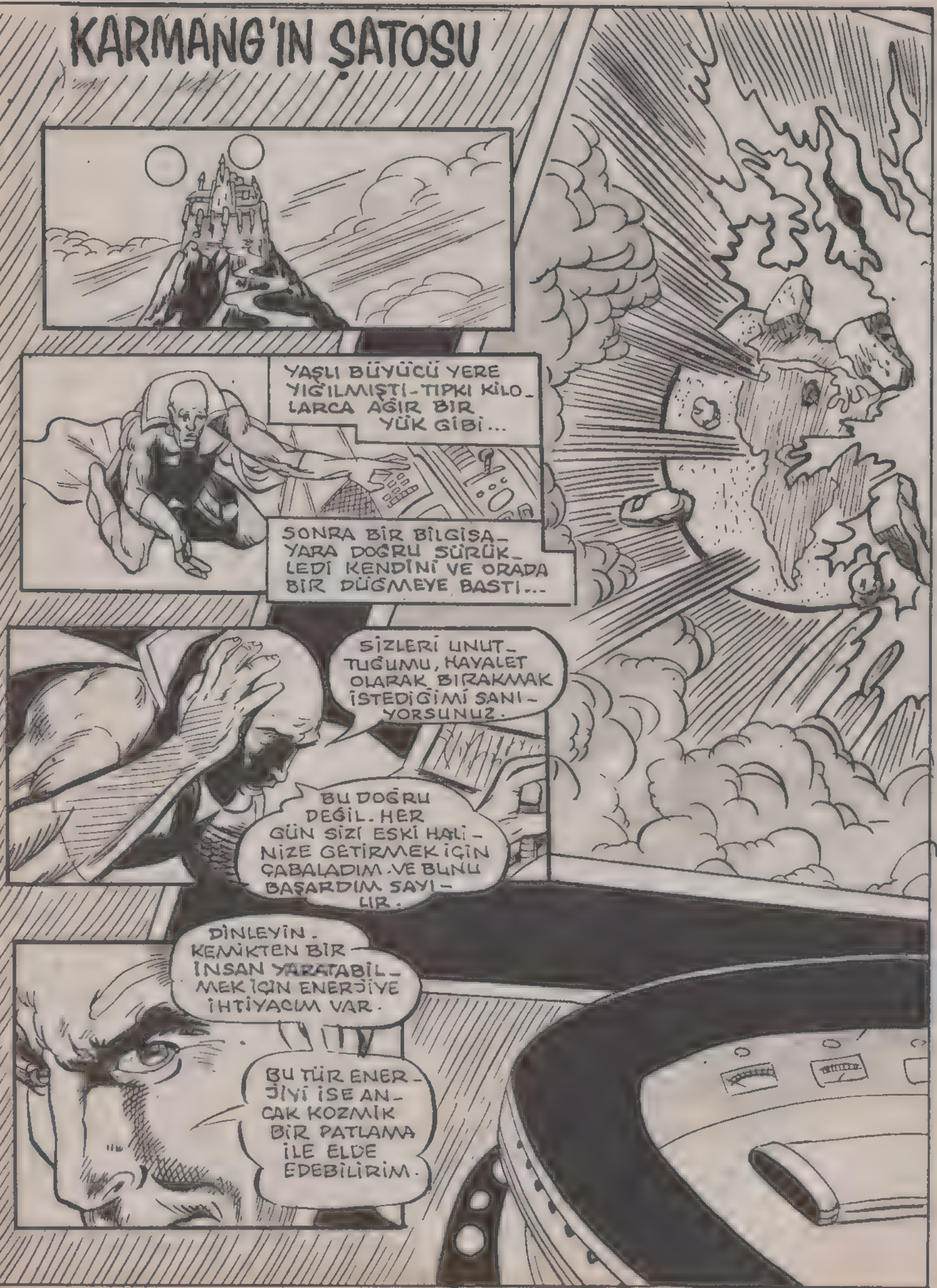

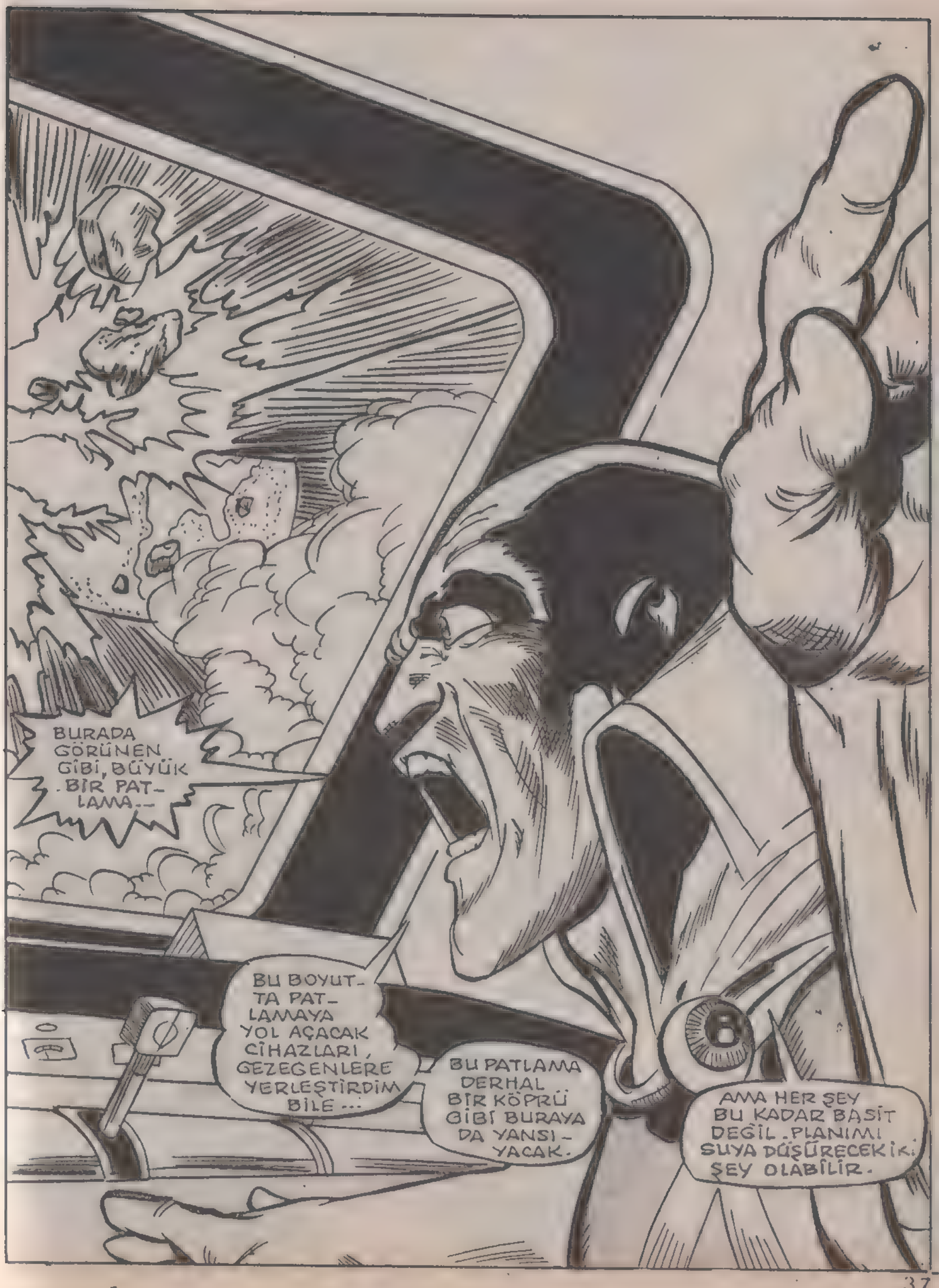
BURADA GÖRÜNEN GİBİ, BÜYÜK BİR PATLAMA...
BU BOYUTTA PATLAMAYA YOL AÇACAK CİHAZLARI, GEZEGENLERE YERLEŞTİRDİM BİLE...
BU PATLAMA DERHAL BİR KÖPRÜ GİBİ BURAYA DA YANSIYACAK.
AMA HER ŞEY BU KADAR BASİT DEĞİL. PLANIMI SUYA DÜŞÜRECEK İKİ ŞEY OLABİLİR.

SÜPERMEN VE ŞAZEM'İ KONTROL ALTINDA TUTMALIYIM. BİRBİRLERİNİ YOK ETMELİLER.
İKİSİ DE BENDEN DAHA GÜÇLÜ KUVVETLİ. AMA ONLARI BİRBİRİNE DÜŞÜRMEYE MUVAFFAK OLDUM!..
DÜNYA SAATİYLE İKİ SAAT SONRA YERLEŞTİRMİŞ OLDUĞUM İKİ ZAMAN MAKİNESİ DE ÇALIŞMAYA BAŞLAYACAK VE İKİ GEZEGEN DE MANYETİK....
..ALANA GİRECEK. DAHA SONRA YUMURTA GİBİ ÇARPIŞACAKLAR.
İKLİMLER DEĞİŞECEK ÖNCE...
ORTALIK ALLAK BULLAK OLACAK, İKİ GEZEGENDE DE.
HER ŞEY KARMA KARIŞIK OLACAK VE ...
..BİR MAHŞER GÜNÜ YAŞANACAK. FELAKETLER BİRBİRİNİ KOVALAYACAK...

DÜNYADA ADALET KAVRAMI HAKİMDİR.
ŞAZEM'LER! MERİ ŞAZEM, ERKEK KARDEŞİNİ İZLİYOR.
AMA ŞAZEM, ESKİ GÜNLERİ HATIRLAYACAK DURUMDA GÖRÜNMÜYORDU.
O SADECE OLANCA HIZIYLE SÜRATLE İLERLEMESİNİ SÜRDÜRÜYORDU.
BU DA NEREDEN ÇIKTI? BU KADIN, PLANIMI NASIL TEHLİKEYE SOKAR?
NASIL OLDU, ANLAYAMIYORUM.
SUN GEZEGENİNİ İSE ÂDETA KAHRAMANLAR ELEGEÇİRMİŞLERDİR... FAKAT...
BU DA NE?..
ŞİMŞEK HIZIYLE DÜNYAYA DALDI. METROPOLİS'İN ÜZERİNDEYDİ...
SÜPERMEN, ŞAZEM SANDIĞI SİYAH ELBİSELİ ADAMLA DÖVÜŞMÜŞTÜ. ŞİMDİ DE İNTİKAM İÇİN ŞAZEM'İ ARIYORDU...
ONU ANİDEN BİR BİNANIN ÜSTÜNDE GÖRDÜ...
HER ŞEY PLANA UYGUN YÜRÜYORDU. HENÜZ OLAYIN BAŞINDAYDILAR.
VE ONA SALDIRISINI BİRDEN HATIRLADI...
VE SÜPERMEN...
...OLANCA HIZIYLE UÇMAYA BAŞLADI.

ÜÇÜNCÜ BÖLÜM

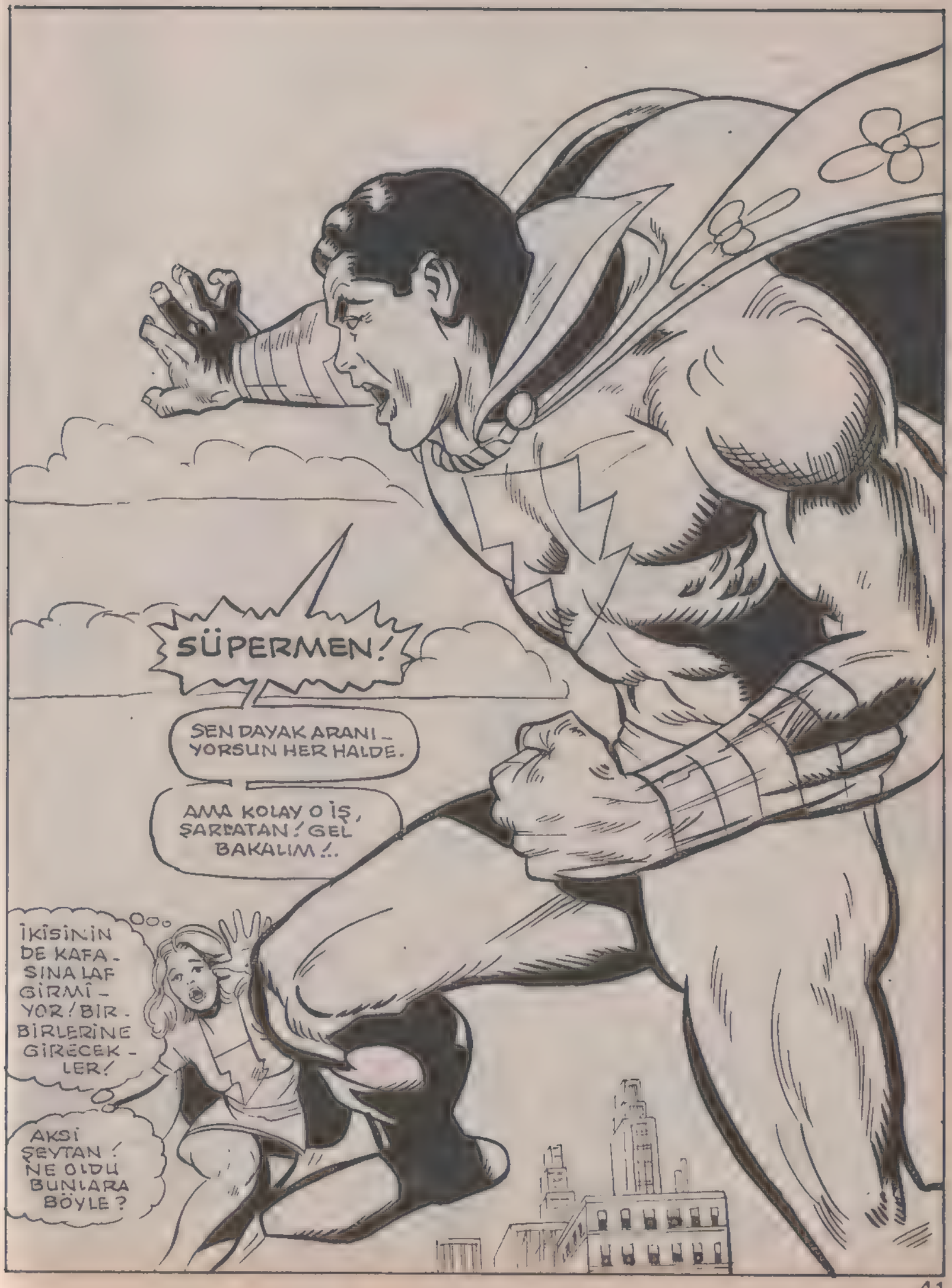
SÜPERMEN!
SEN DAYAK ARANI-YORSUN HER HALDE.
AMA KOLAY O İŞ, ŞARLATAN! GEL BAKALIM!..
İKİSİNİN DE KAFASINA LAF GİRMİYOR! BİRBİRİNE GİRECEKLER!
AKSİ ŞEYTAN! NE OLDU BUNLARA BÖYLE?

AMA MERİ'NİN AKLINA GELEN SORULAR CEVAPSIZ KALMIŞTI... ANLAYAMIYORDU.

İLK YUMRUĞU SÜPERMEN ATTI...

BUNU DİĞERLERİ İZLEMİŞTİ.

WHOMP!

AAH! NE OLUYOR?

CRASH!

KORU KENDİNİ STİV! ŞAZEM'LE SÜPERMEN GENE BİRBİRLERİNE GİRDİLER.

DELİRMİŞ BUNLAR!

SÜPERMEN'İ HİÇ BU KADAR ÖFKELİ GÖRMEMİŞTİM.

STİV! HELİKOPTERİ KULLANABİLİR MİSİN?

TABİİ... ESKİDEN PİLOTTUM... AMA SEN...

BİR ŞEYLER TASARLIYORSUN.

SCRASH!

BUNLARI UNUT!

AMA BU OLAYI KAÇIRMAMAMIZ GEREK!

SÜPERMEN DÖVÜŞÜ KAYBEDERSE ŞAZEM, KOLAYLIKLA....

-- SÜPERMEN'İN YERİNİ ALACAKTIR!..

LOİS, ASIL TEHLİKENİN NEREDEN GELDİĞİNİ SEZİNLEYEMİYORDU. BU ARADA...

TAŞLARI FIRLATIYORSUN HA!..

BEN GÜNEŞ PATLAMASIYLE OLUŞAN, GÜNEŞİN ÇEKİRDEĞİNE DALAN BİRİYİM. GEZEGENİMİ TEHLİKEYE ATAN BİR ÇOK KİŞİYLE SAVAŞTIM. VE SENİ BENİ...
ÇOK KOMİK!
..KİREMİTLERLE ÖLDÜRMEYİ TASARLIYORSUN!
SÜPERMEN, SÜPER GÜÇLÜ NEFESİYLE BENİ BURADAN AŞAĞIYA UÇURDU!..
SHOOO
ONU BİRAZ FAZLA KÜÇÜMSEMİŞİM GALİBA...

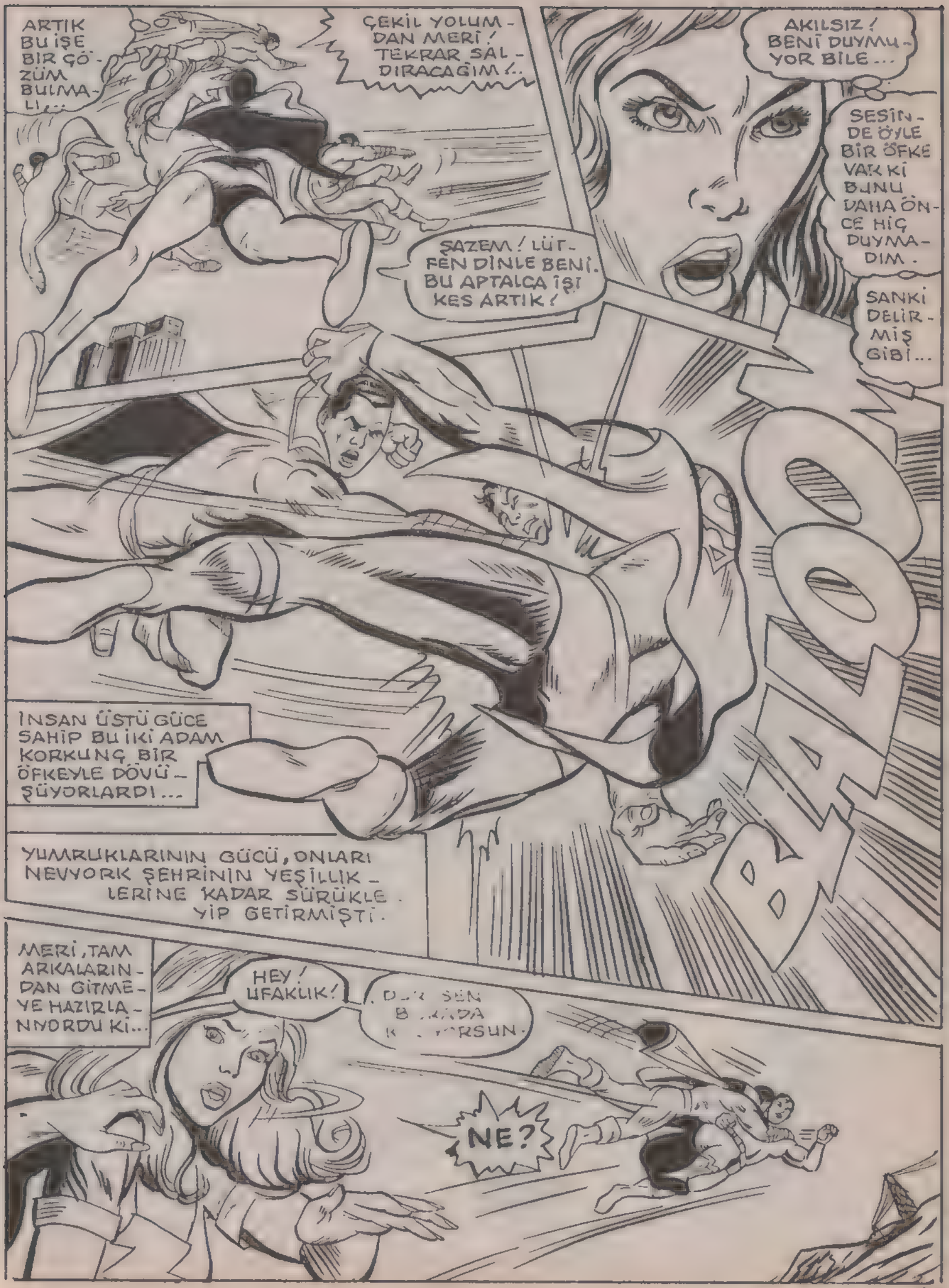
ARTIK BU İŞE BİR ÇÖZÜM BULMALI...
ÇEKİL YOLUMDAN MERİ! TEKRAR SALDIRACAĞIM!..
AKILSIZ! BENİ DUYMUYOR BİLE...
SESİNDE ÖYLE BİR ÖFKE VAR Kİ BUNU DAHA ÖNCE HİÇ DUYMADIM.
SANKİ DELİRMİŞ GİBİ...
ŞAZEM! LÜTFEN DİNLE BENİ. BU APTALCA İŞİ KES ARTIK!
BAM
İNSAN ÜSTÜ GÜCE SAHİP BU İKİ ADAM KORKUNÇ BİR ÖFKEYLE DÖVÜŞÜYORLARDI...
YUMRUKLARININ GÜCÜ, ONLARI NEWYORK ŞEHRİNİN YEŞİLLİKLERİNE KADAR SÜRÜKLEYİP GETİRMİŞTİ.
MERİ, TAM ARKALARINDAN GİTMEYE HAZIRLANIYORDU Kİ...
HEY! UFAKLIK!
NE?

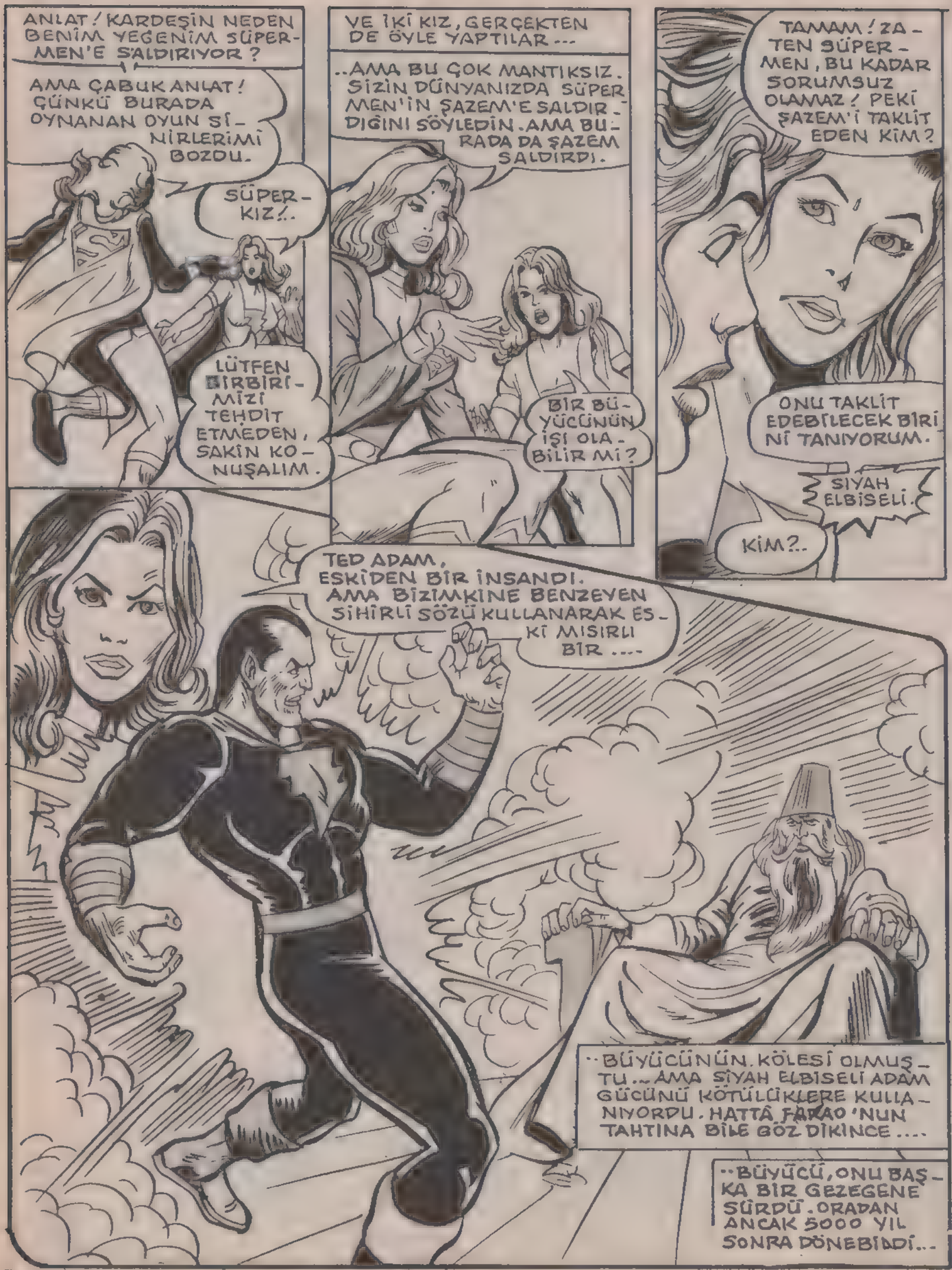
ANLAT! KARDEŞİN NEDEN BENİM YEĞENİM SÜPERMEN'E SALDIRIYOR?
AMA ÇABUK ANLAT! ÇÜNKÜ BURADA OYNANAN OYUN SİNİRLERİMİ BOZDU.
SÜPER-KIZ!..
LÜTFEN BİRBİRİMİZİ TEHDİT ETMEDEN, SAKİN KONUŞALIM.
VE İKİ KIZ, GERÇEKTEN DE ÖYLE YAPTILAR...
..AMA BU ÇOK MANTIKSIZ. SİZİN DÜNYANIZDA SÜPERMEN'İN ŞAZEM'E SALDIRDIĞINI SÖYLEDİN. AMA BURADA DA ŞAZEM SALDIRDI.
BİR BÜYÜCÜNÜN İŞİ OLABİLİR Mİ?
TAMAM! ZATEN SÜPERMEN, BU KADAR SORUMSUZ OLAMAZ! PEKİ ŞAZEM'İ TAKLİT EDEN KİM?
ONU TAKLİT EDEBİLECEK BİRİNİ TANIYORUM.
SIYAH ELBİSELİ.
KİM?..
TED ADAM, ESKİDEN BİR İNSANDI. AMA BİZİMKİNE BENZEYEN SİHİRLİ SÖZÜ KULLANARAK ESKİ MISIRLI BİR....
..BÜYÜCÜNÜN KÖLESİ OLMUŞTU... AMA SİYAH ELBİSELİ ADAM GÜCÜNÜ KÖTÜLÜKLERE KULLANIYORDU. HATTÂ FARAO'NUN TAHTINA BİLE GÖZ DİKİNCE....
..BÜYÜCÜ, ONU BAŞKA BİR GEZEGENE SÜRDÜ. ORADAN ANCAK 5000 YIL SONRA DÖNEBİLDİ...

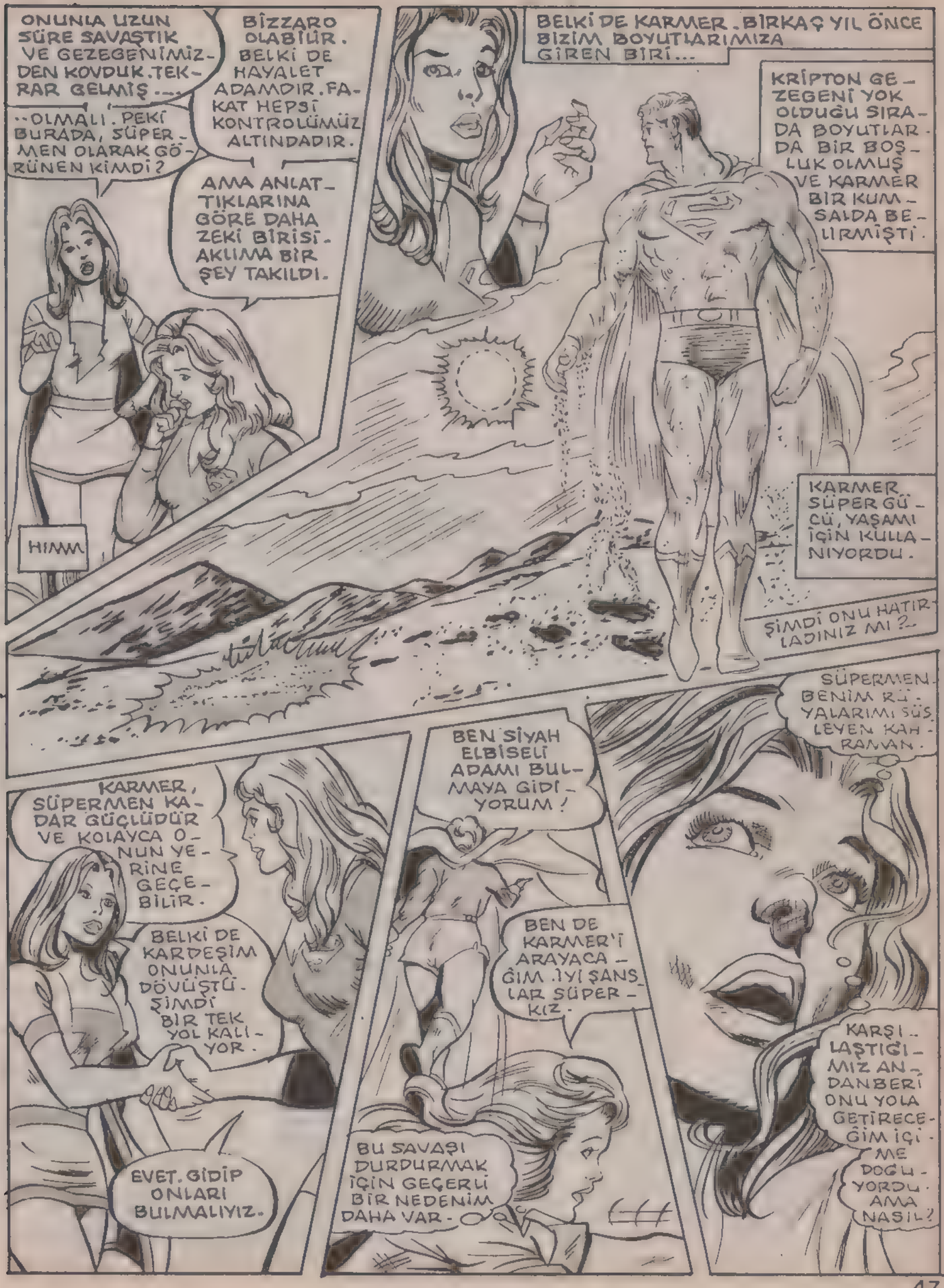
ONUNLA UZUN SÜRE SAVAŞTIK VE GEZEGENİMİZDEN KOVDUK. TEKRAR GELMİŞ...
BİZZARO OLABİLİR. BELKİ DE HAYALET ADAMDIR. FAKAT HEPSİ KONTROLÜMÜZ ALTINDADIR.
..OLMALI. PEKİ BURADA, SÜPERMEN OLARAK GÖRÜNEN KİMDİ?
AMA ANLATTIKLARINA GÖRE DAHA ZEKİ BİRİSİ. AKLIMA BİR ŞEY TAKILDI.
HIMM
BELKİ DE KARMER. BİRKAÇ YIL ÖNCE BİZİM BOYUTLARIMIZA GİREN BİRİ...
KRİPTON GEZEGENİ YOK OLDUĞU SIRADA BOYUTLARDA BİR BOŞLUK OLMUŞ VE KARMER BİR KUMSALDA BELİRMİŞTİ.
KARMER SÜPER GÜCÜ, YAŞAMI İÇİN KULLANIYORDU.
ŞİMDİ ONU HATIRLADINIZ MI?..
SÜPERMEN. BENİM RÜYALARIMI SÜSLEYEN KAHRAMAN.
KARMER, SÜPERMEN KADAR GÜÇLÜDÜR VE KOLAYCA ONUN YERİNE GEÇEBİLİR.
BELKİ DE KARDEŞİM ONUNLA DÖVÜŞTÜ. ŞİMDİ BİR TEK YOL KALIYOR.
EVET. GİDİP ONLARI BULMALIYIZ.
BEN SİYAH ELBİSELİ ADAMI BULMAYA GİDİYORUM!
BEN DE KARMER'İ ARAYACAĞIM. İYİ ŞANSLAR SÜPERKIZ.
BU SAVAŞI DURDURMAK İÇİN GEÇERLİ BİR NEDENİM DAHA VAR-
KARŞILAŞTIĞIMIZ ANDANBERİ ONU YOLA GETİRECEĞİMİZİ DOĞUYORDU. AMA NASIL?

NİYAGARA ŞELALESİ... AŞIKLARIN UĞRAK YERİDİR. BURASI SON YILLARDA BÜYÜK BÖLGELERİN SU VE ELEKTRİK İHTİYACINI KARŞILAMAKTADIR.

AMA BURASI BU GECE MÜTHİŞ BİR KAVGAYA SAHNE OLMAKTAYDI...

"STİV LOMBARD VE LOİS LANE, ŞAŞKIN GÖZLERLE BU OLAYI İZLEMEKTEYDİLER.

NASIL BİR TEHLİKE OLABİLİR Kİ STİV?

ARKALARINDAN GİTMEMİZ DELİLİK. İKİ DELİ KANADA'YA VARMIŞLARDIR BİLE.

YAPTIĞIMIZ ÇOK TEHLİKELİ BİR İŞ.

TIPKI KLARK KENT GİBİ KONUŞUYORSUN SEN DE!

NEREDE OLDUĞUMUZU BİLİYOR MUSUN? NİYAGARA ŞELALESİ ALTIMIZDA!

HÂLÂ BİRBİRLERİNİ YUMRUKLUYORLAR.

YAKLAŞIK BİR SAAT TENBERİ ARA VERMEDEN KIYASIYA DÖVÜŞÜYORLARDI. VE BU DÖVÜŞÜN SAÇMALIĞINI FARKETMİYORLARDI...

GÜÇLERİNDEN HİÇBİR ŞEY KAYBETMEMİŞLERDİ. AŞAĞILARINDAKİ İNSANLARA ALDIRMADAN DÖVÜŞÜYORLARDI...

BU KAVGAYI BÜTÜN İNSANLAR KORKU İLE İZLEMEKTEYDİLER.
KARRAM!
ÇIKARDIKLARI GÜRÜLTÜ, NİYAGARA ŞELALESİNİ BİLE BASTIRIYORDU. EĞER NİYAGARA BU KADAR SES ÇIKARSAYDI...
--AMERİKA'NIN BÜTÜN DOĞU SAHİLLERİNİ ETKİLEYEBİLECEK GÜÇTE OLURDU...
ANİDEN ORTALIK KARARDI. BU, BÜTÜN İNSANLARI ÜRPERTMİŞTİ.
ANNE! KORKUYORUM!
HİÇ KİMSE ONLARIN NEDEN DÖVÜŞTÜĞÜNÜ BİLMİYOR
HER ŞEY DÜZELECEK. KORKMA!..
DÖVÜŞ GİDEREK KIZIŞIYORDU. SONRA BİRDEN.

KARMANG'IN ŞATOSU

KARMANG'IN ŞATOSUNDAKİ HAVA GÖRÜLMEZ BİR BİÇİMDE DEĞİŞMİŞTİ. YÜZYILLARDIR SÜREGELEN ISTIRAPLAR YENİDEN YAŞANIYORDU.

KARMANG BİR SAATTİR NEFES ALMADAN EKRAN BAŞINDA KAVGAYI İZLİYORDU.

ASIRLARDANBERİ İLK KEZ KENDİ SIKINTILARINI UNUTMUŞTU.

ŞİMDİ KENDİNİ İNSAN GİBİ HİSSEDİYORDU.

BU ARADA ...

UFAK BİR İHTİMAL, AMA SİYAH ELBİSELİ ADAM, BELKİ MISIRDADIR.

MERİ'NİN ANLATTIĞINA GÖRE ONU BİR MISIRLI YARATMIŞ.

BU YAŞLI MISIRLI DA BÜYÜCÜ FARAO İMİŞ.

BELKİ AKLIMA GELEN DOĞRUDUR. EVET. HAKLIYMIŞIM.

SİYAH ELBİSELİ ADAM!
SENİ FARAO'NUN ODASINDA YAKALAYACAĞIMI BİLİYORDUM. BU MEZAR 5000 YILDIR GİZLİYDİ. AMA SEN BULMUŞSUN.
NE OLMUŞ YANİ? BU MEZAR YAPILALIBERİ BURADAYIM BEN.
BENİ YENMEK İÇİN HİÇBİR OYUN YAPAMAZSIN...
BENİ GAFİL AVLADI.
HİÇ KİMSE BENİ TUZAĞA DÜŞÜREMEZ.
UUNGH!
BU SIRADA "SUN" GEZEGENİNDE...
KARMER BURALARDAYSA ÇOK İYİ SAKLANMIŞ DOĞRUSU...
BAŞKA NE YAPABİLİRİM? KEŞKE BENDE DE SÜPER BAKIŞLAR OLSAYDI...

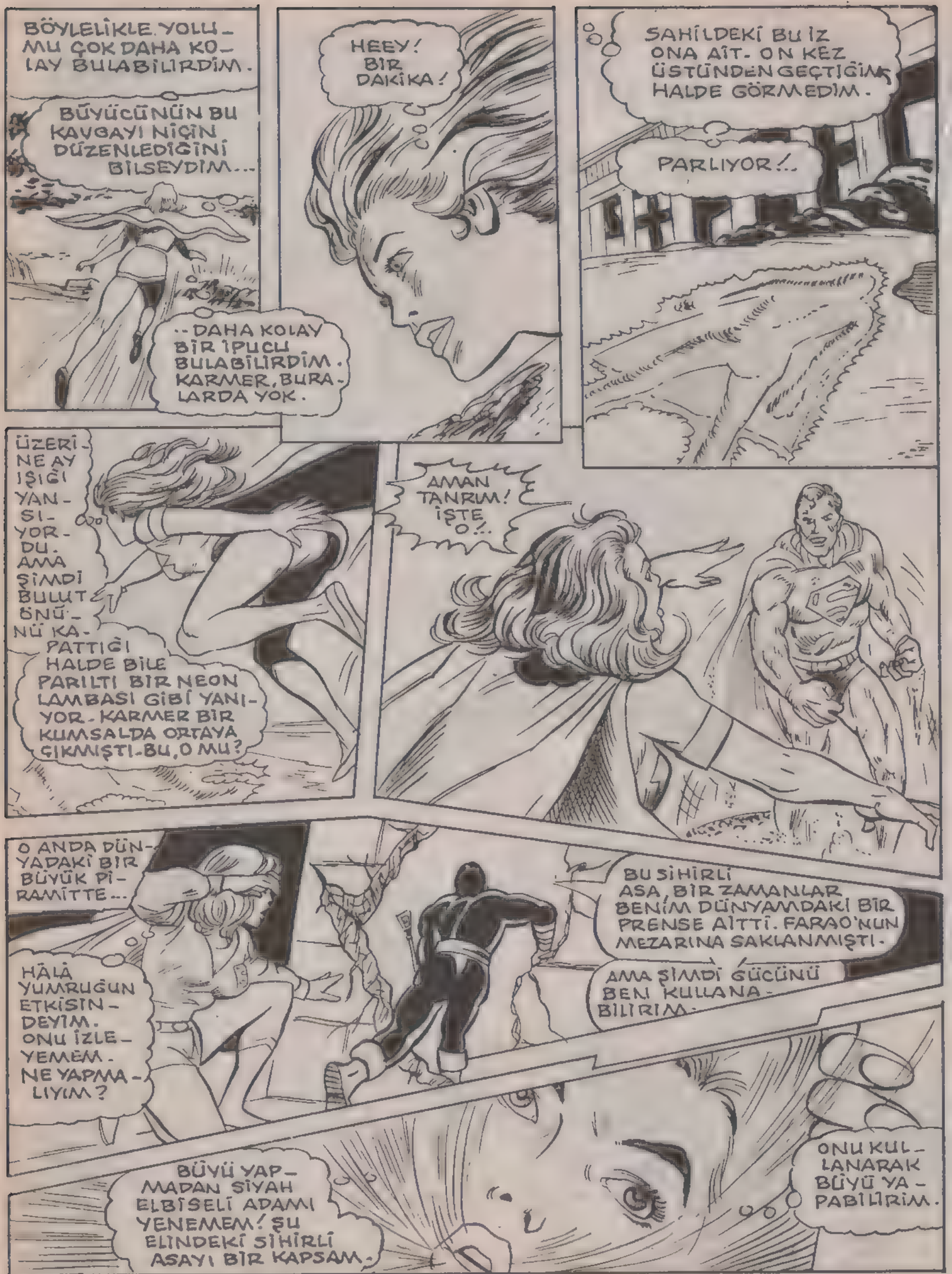
BÖYLELİKLE YOLLU-MU ÇOK DAHA KO-LAY BULABİLİRDİM.
BÜYÜCÜNÜN BU KAVGAYI NİÇİN DÜZENLEDİĞİNİ BİLSEYDİM...
..DAHA KOLAY BİR İPUCU BULABİLİRDİM. KARMER, BURA-LARDA YOK.
HEEY! BİR DAKİKA!
SAHİLDEKİ BU İZ ONA AİT. ON KEZ ÜSTÜNDEN GEÇTİĞİM HALDE GÖRMEDİM.
PARLIYOR!..
ÜZERİ-NE AY IŞIĞI YAN-SI-YOR-DU. AMA ŞİMDİ BULUT-SUNU-NÜ KA-PATTIĞI HALDE BİLE PARILTI BİR NEON LAMBASI GİBİ YANI-YOR. KARMER BİR KUMSALDA ORTAYA ÇIKMIŞTI. BU, O MU?
AMAN TANRIM! İŞTE O!..
O ANDA DÜN-YADAKİ BİR BÜYÜK Pİ-RAMİTTE...
HÂLÂ YUMRUĞUN ETKİSİN-DEYİM. ONU İZLE-YEMEM. NE YAPMA-LIYIM?
BU SİHİRLİ ASA, BİR ZAMANLAR BENİM DÜNYAMDAKİ BİR PRENSE AİTTİ. FARAO'NUN MEZARINA SAKLANMIŞTI.
AMA ŞİMDİ GÜCÜNÜ BEN KULLANA-BİLİRİM.
BÜYÜ YAP-MADAN SİYAH ELBİSELİ ADAMI YENEMEM! ŞU ELİNDEKİ SİHİRLİ ASAYI BİR KAPSAM.
ONU KUL-LANARAK BÜYÜ YA-PABİLİRİM.

VE HEMEN FAALİYETE GEÇTİ...
MÜTHİŞ BİR RÜZGÂR, ASAMI SÜRÜKLÜYOR!
HAYIR! HAYIR! O BENİMDİR.
ARTIK SENİN DEĞİL, SİYAH ELBİSELİ ADAM! ASA, BENİM!
YOO! SAKIN YAPMA! SEN BENDEN DAHA GÜÇLÜSÜN. YAPMA!..
SİHİRLİ ŞİMŞEKLER!
MEZAR BİRDENBİRE KORKUNÇ BİR GÜRÜLTÜYLE SARSILDI...
KA-BOOM!
EVET DOSTUM. SENİ HEMEN POSTALAMALIYIM...
YOKSA ÖFKEMİN ÖNÜNE GEÇEMEYECEĞİM.

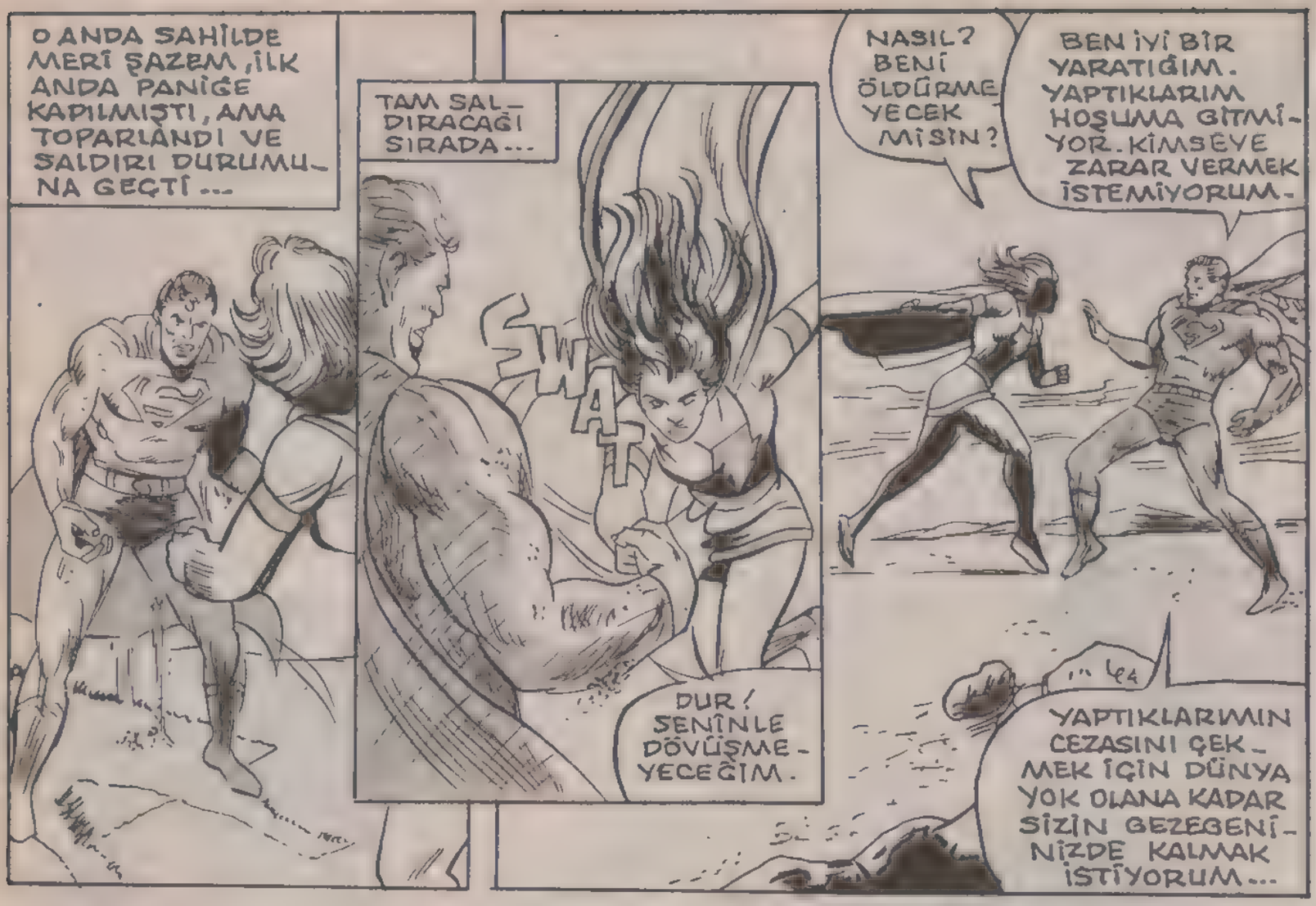

ÜÇÜNCÜ BÖLÜM SONU

DÖRDÜNCÜ BÖLÜM

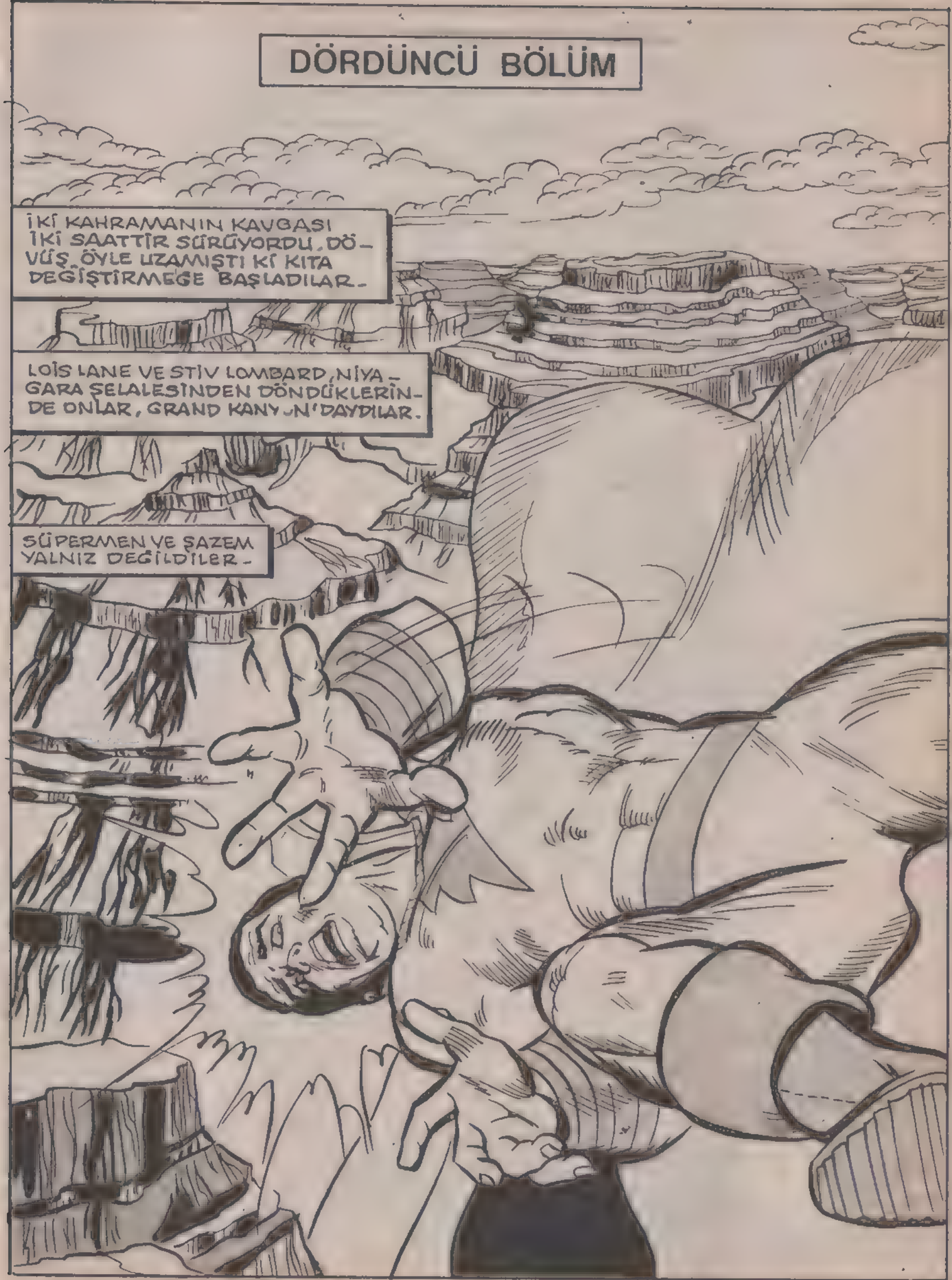

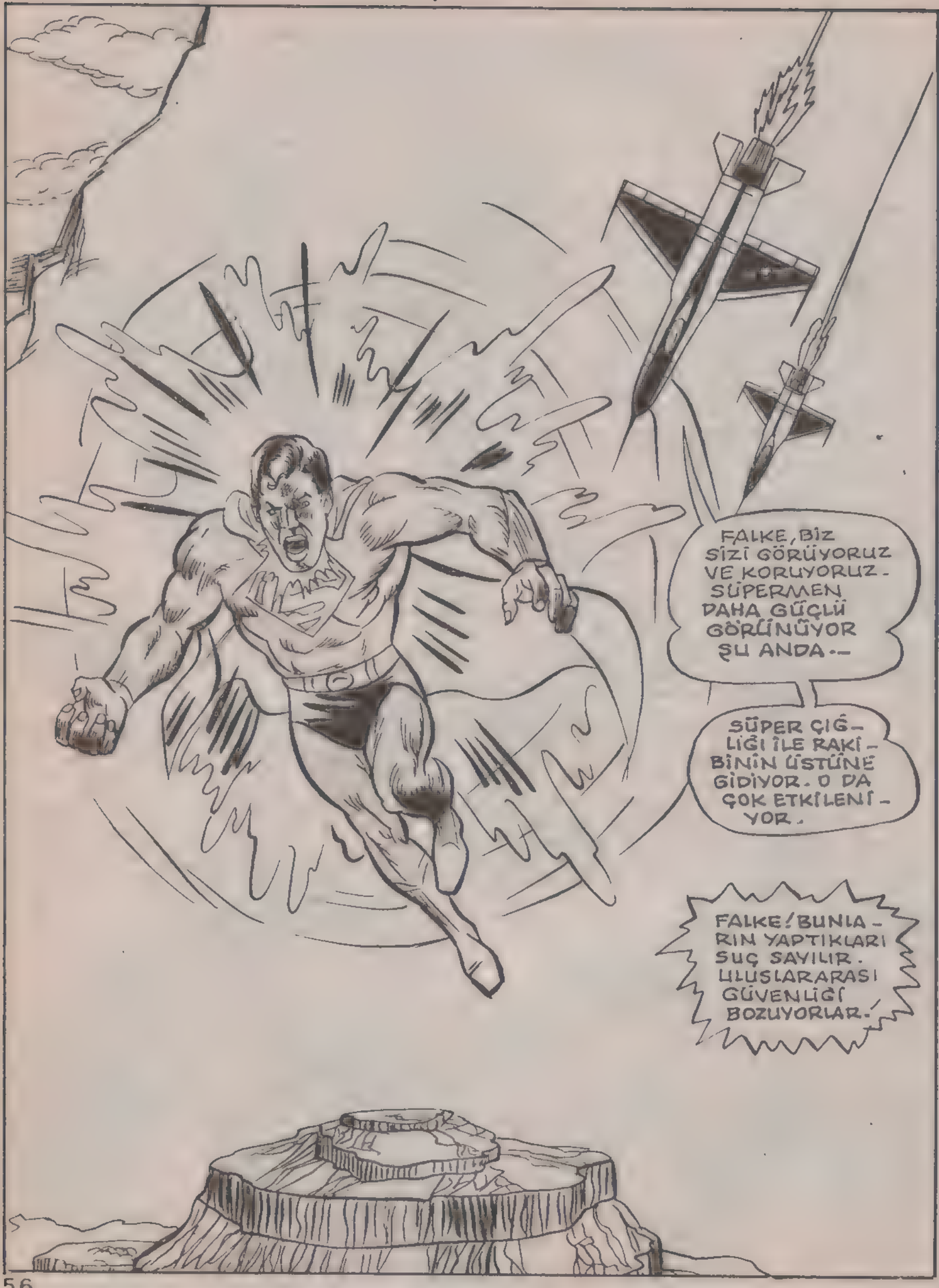
FALKE, BİZ SİZİ GÖRÜYORUZ VE KORUYORUZ - SÜPERMEN DAHA GÜÇLÜ GÖRÜNÜYOR ŞU ANDA --
SÜPER ÇIĞLIĞI İLE RAKİBİNİN ÜSTÜNE GİDİYOR. O DA ÇOK ETKİLENİYOR.
FALKE! BUNLARIN YAPTIKLARI SUÇ SAYILIR. ULUSLARARASI GÜVENLİĞİ BOZUYORLAR.

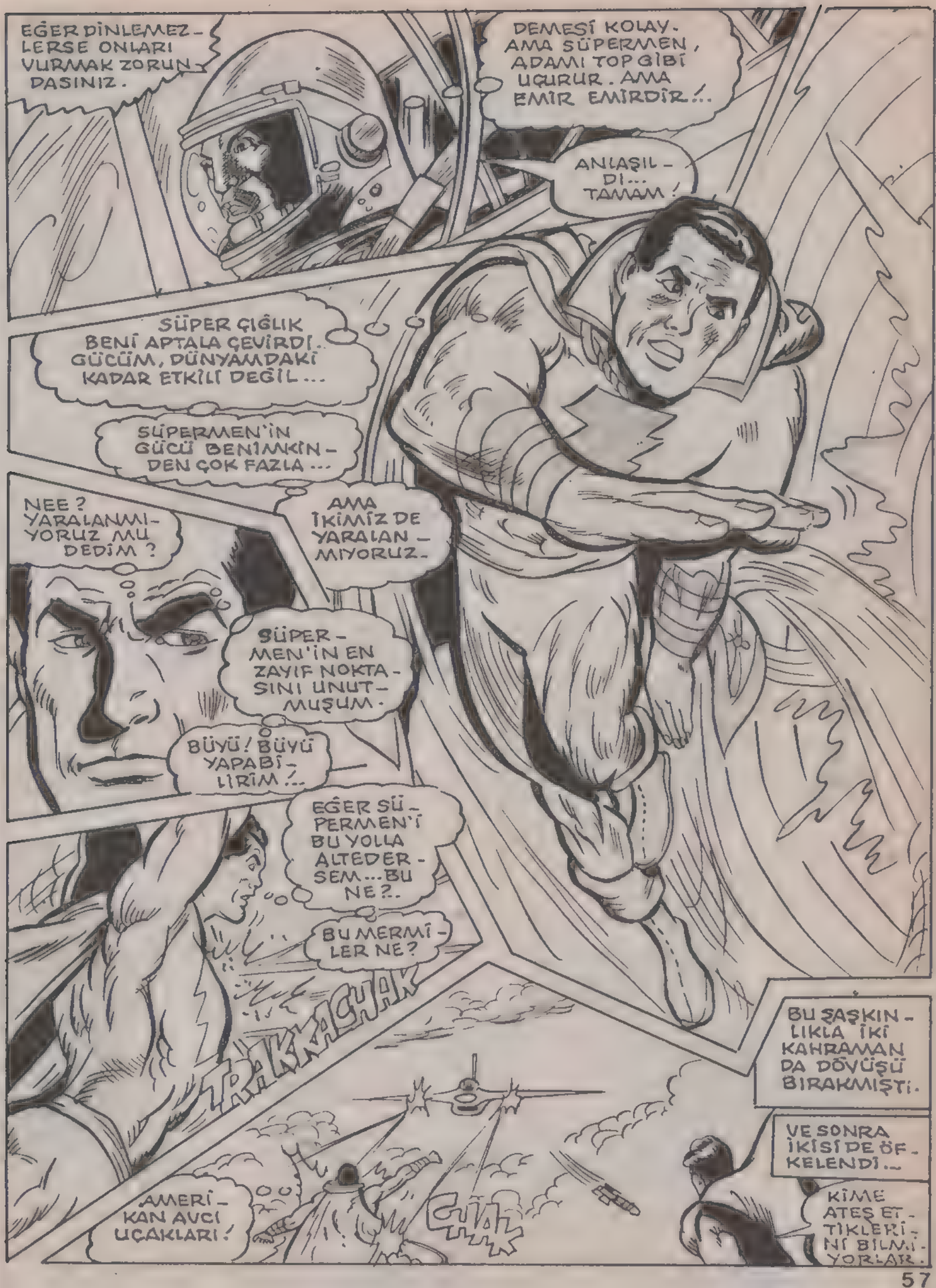
EĞER DİNLEMEZLERSE ONLARI VURMAK ZORUNDASINIZ.
DEMESİ KOLAY. AMA SÜPERMEN, ADAMI TOP GİBİ UÇURUR. AMA EMİR EMİRDİR!..
ANLAŞILDI... TAMAM!
SÜPER ÇIĞLIK BENİ APTALA ÇEVİRDİ. GÜCÜM, DÜNYAMDAKİ KADAR ETKİLİ DEĞİL...
SÜPERMEN'İN GÜCÜ BENİMKİNDEN ÇOK FAZLA...
NEE? YARALANMIYORUZ MU DEDİM?
AMA İKİMİZ DE YARALANMIYORUZ.
SÜPERMEN'İN EN ZAYIF NOKTASINI UNUTMUŞUM.
BÜYÜ! BÜYÜ YAPABİLİRİM!..
EĞER SÜPERMEN'İ BU YOLLA ALTEDERSEM... BU NE?..
BU MERMİLER NE?
TRAKKAGHAK
AMERİKAN AVCI UÇAKLARI!
CHAK
BU ŞAŞKINLIKLA İKİ KAHRAMAN DA DÖVÜŞÜ BIRAKMIŞTI.
VE SONRA İKİSİ DE ÖFKELENDİ...
KİME ATEŞ ETTİKLERİNİ BİLMİYORLAR.

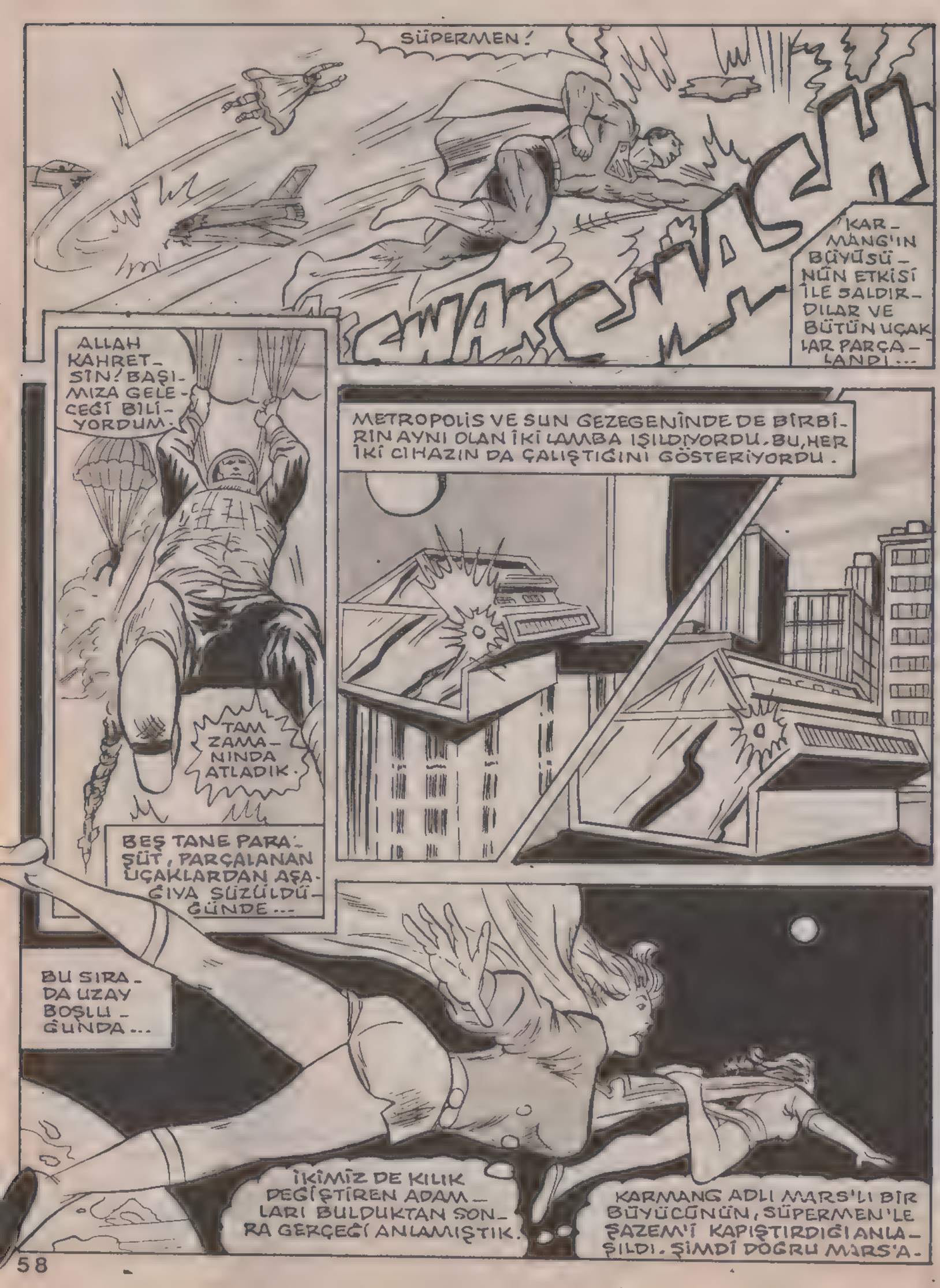
SÜPERMEN!
KAR-MANG'IN BÜYÜSÜ-NÜN ETKİSİ İLE SALDIR-DILAR VE BÜTÜN UÇAK-LAR PARÇA-LANDI...
ALLAH KAHRET-SİN! BAŞI-MIZA GELE-CEĞİ Bİlİ-YORDUM.
TAM ZAMA-NINDA ATLADIK.
METROPOLİS VE SUN GEZEGENİNDE DE BİRBİ-RİN AYNI OLAN İKİ LAMBA IŞILDIYORDU. BU, HER İKİ CİHAZIN DA ÇALIŞTIĞINI GÖSTERİYORDU.
BEŞ TANE PARA-ŞÜT, PARÇALANAN UÇAKLARDAN AŞA-ĞIYA SÜZÜLDÜ-ĞÜNDE...
BU SIRA-DA UZAY BOŞLU-ĞUNDA...
İKİMİZ DE KILIK DEĞİŞTİREN ADAM-LARI BULDUKTAN SON-RA GERÇEĞİ ANLAMIŞTIK.
KARMANG ADLI MARS'LI BİR BÜYÜCÜNÜN, SÜPERMEN'LE ŞAZEM'İ KAPIŞTIRDIĞI ANLA-ŞILDI. ŞİMDİ DOĞRU MARS'A-

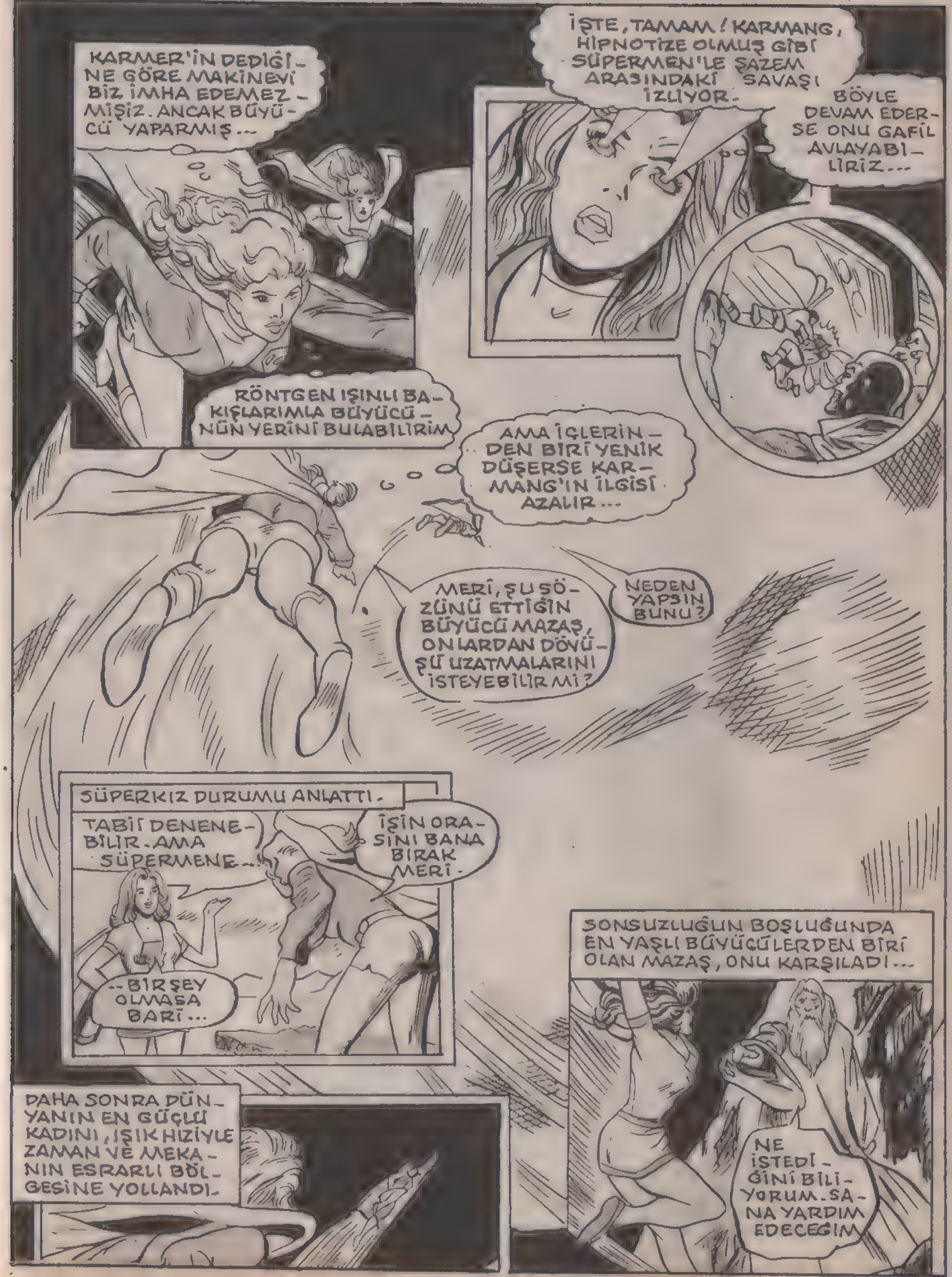
KARMER'İN DEDİĞİNE GÖRE MAKİNEYİ BİZ İMHA EDEMEZMİŞİZ. ANCAK BÜYÜCÜ YAPARMIŞ...
İŞTE, TAMAM! KARMANG, HİPNOTİZE OLMUŞ GİBİ SÜPERMEN'LE ŞAZEM ARASINDAKİ SAVAŞI İZLİYOR.
BÖYLE DEVAM EDERSE ONU GAFİL AVLAYABİLİRİZ...
RÖNTGEN IŞINLI BAKIŞLARIMLA BÜYÜCÜNÜN YERİNİ BULABİLİRİM
AMA İÇLERİNDEN BİRİ YENİK DÜŞERSE KARMANG'IN İLGİSİ AZALIR...
MERİ, ŞU SÖZÜNÜ ETTİĞİN BÜYÜCÜ MAZAŞ, ONLARDAN DÖVÜŞÜ UZATMALARINI İSTEYEBİLİR Mİ?
NEDEN YAPSIN BUNU?
SÜPERKIZ DURUMU ANLATTI.
TABİİ DENENEBİLİR. AMA SÜPERMENE...!
İŞİN ORASINI BANA BIRAK MERİ.
...BİR ŞEY OLMASA BARİ...
SONSUZLUĞUN BOŞLUĞUNDA EN YAŞLI BÜYÜCÜLERDEN BİRİ OLAN MAZAŞ, ONU KARŞILADI...
NE İSTEDİĞİNİ BİLİYORUM. SANA YARDIM EDECEĞİM
DAHA SONRA DÜNYANIN EN GÜÇLÜ KADINI, IŞIK HIZIYLE ZAMAN VE MEKANIN ESRARLI BÖLGESİNE YOLLANDI.

MERİ SONRA BÜYÜK BİR HIZLA, SÜPERKIZ-IN YANINA DÖNDÜ...
MERİ! NE ÇABUK DÖNDÜN.
MAZAŞ, HER ŞEYİ AÇIK-LADI...
KADIN KAHRAMANLAR TEKRAR OK GİBİ FIRLADILAR. HEDEFLERİ, MARS'IN EN YÜKSEK DAĞINDAKİ KARMANG'IN ŞATOSUYDU
BÜYÜK BU-LUŞ BAYIM... 15-20 MİLYON TON PETROL!
KAY-NAKTAN MİLYON-LARCA DO-LARLIK PET-ROL, HAVA-YA FIŞKIRI-YOR!
ÇABUK KAPAT. BAKARSIN BİR GERİ ZEKALI, SİGARASINI BURADA BASTIRIR DA...
NEE? BU NE Bİ-ÇİMİŞ BÖYLE?
NELER OLUYOR BAY HARDİ?..
UFUKTA GÖ-RÜNEN İKİ NOKTA! İNSANA BENZİYOR, AMA OLAMAZ!..
AMAN ALLAHIM-BUNLAR İNSAN!
VE ÜSTÜ-MÜZE GELİYOR-LAR...

ŞAZEM'LE BURAYA KADAR DÖVÜŞEREK GELDİK. AMA İÇİMDE GARİP BİR HİS VAR...

HİÇBİR ŞEY HATIRLAMIYORUM? NEDEN DÖVÜŞÜYORUZ? NEDEN ÖFKE DOLUYUM?

ÖFKELİYİM, AMA GEÇİCİ BİR ÖFKE BU...

BAM!

EĞER SİHİRLİ SÖZÜ SÖYLER SÖYLEMEZ KAÇABİLİRSEM SİHİRLİ ŞİMŞEK BENİM YERİME SÜPERMEN'İ ETKİLER.

SÜPERMEN DE GÜCÜNÜ KULLANAMAZ.

HAYIR OĞLUM! DÖVÜŞÜNÜZE DEVAM EDİN...

GÜCÜNÜ HİÇBİR ZAMAN KÜÇÜMSEMEMELİSİN.

DÖVÜŞMEYE DEVAM ET. SÖZÜMÜ DİNLE!

BÖYLECE HER ŞEY DÜZELECEK

BİR RÜYA-
DAN UYANIYOR
GİBİYİM...
EVET, EVET!

SKRASSHO!

BU KOCA DEMİRLER,
SÜPERMEN'İ PEK ETKİLEME-
SE DE SARSAR. O ZAMAN
BEN DE SON DARBEYİ
İNDİRİRİM!..

UUUFFF!

SPOW!

HIMM! YAŞLI
MAZAŞ, HER
ZAMAN DOĞRU-
YU SÖYLER.

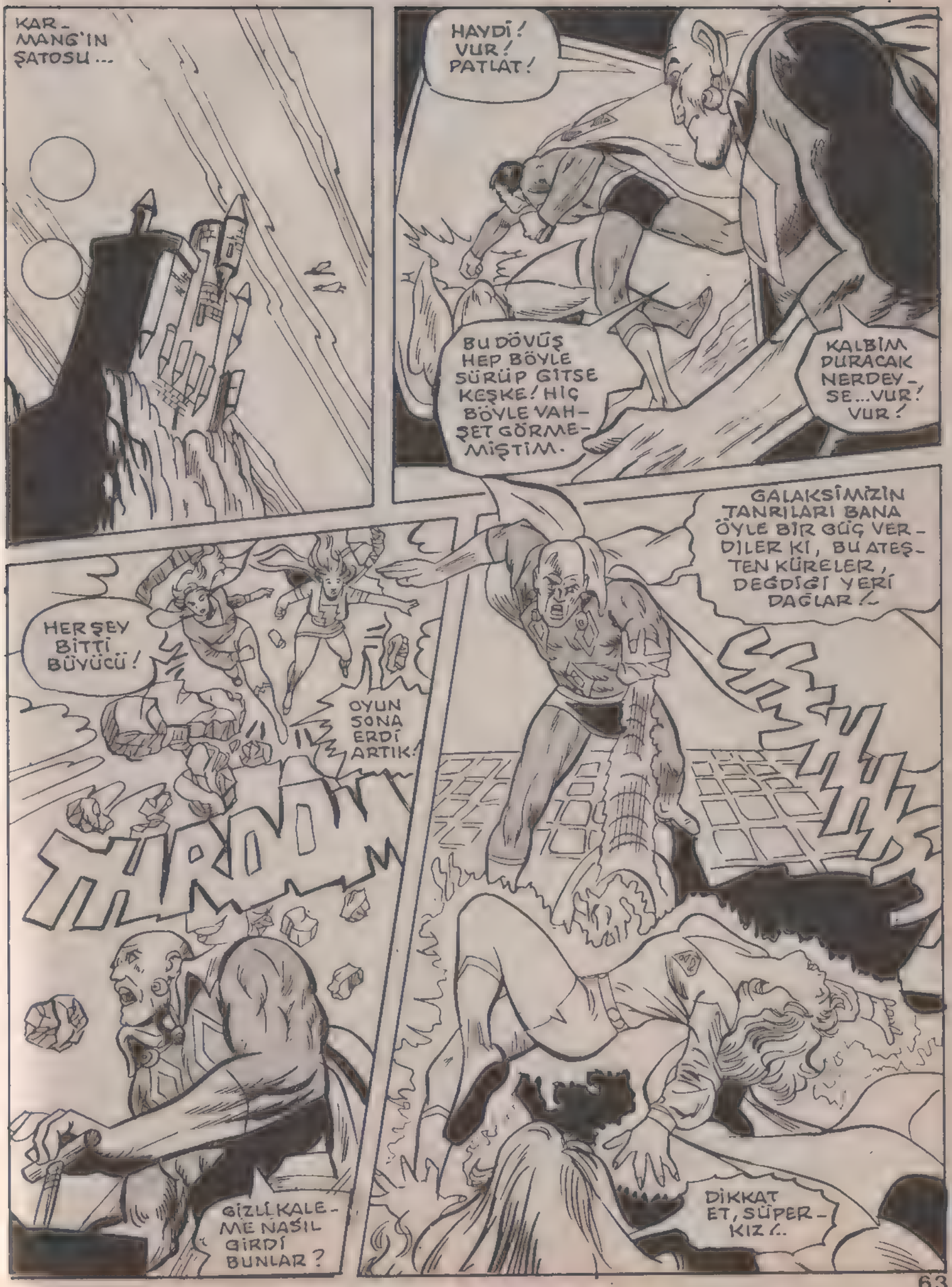
KAR-MANG'IN ŞATOSU...
HAYDİ! VUR! PATLAT!
BU DÖVÜŞ HEP BÖYLE SÜRÜP GİTSE KEŞKE! HİÇ BÖYLE VAHŞET GÖRMEMİŞTİM.
KALBİM DURACAK NERDEYSE...VUR! VUR!
GALAKSİMİZİN TANRILARI BANA ÖYLE BİR GÜÇ VERDİLER Kİ, BU ATEŞTEN KÜRELER, DEĞDİĞİ YERİ DAĞLAR!
HER ŞEY BİTTİ BÜYÜCÜ!
OYUN SONA ERDİ ARTIK!
THROOM
GİZLİ KALEME NASIL GİRDİ BUNLAR?
DİKKAT ET, SÜPER-KIZ!..

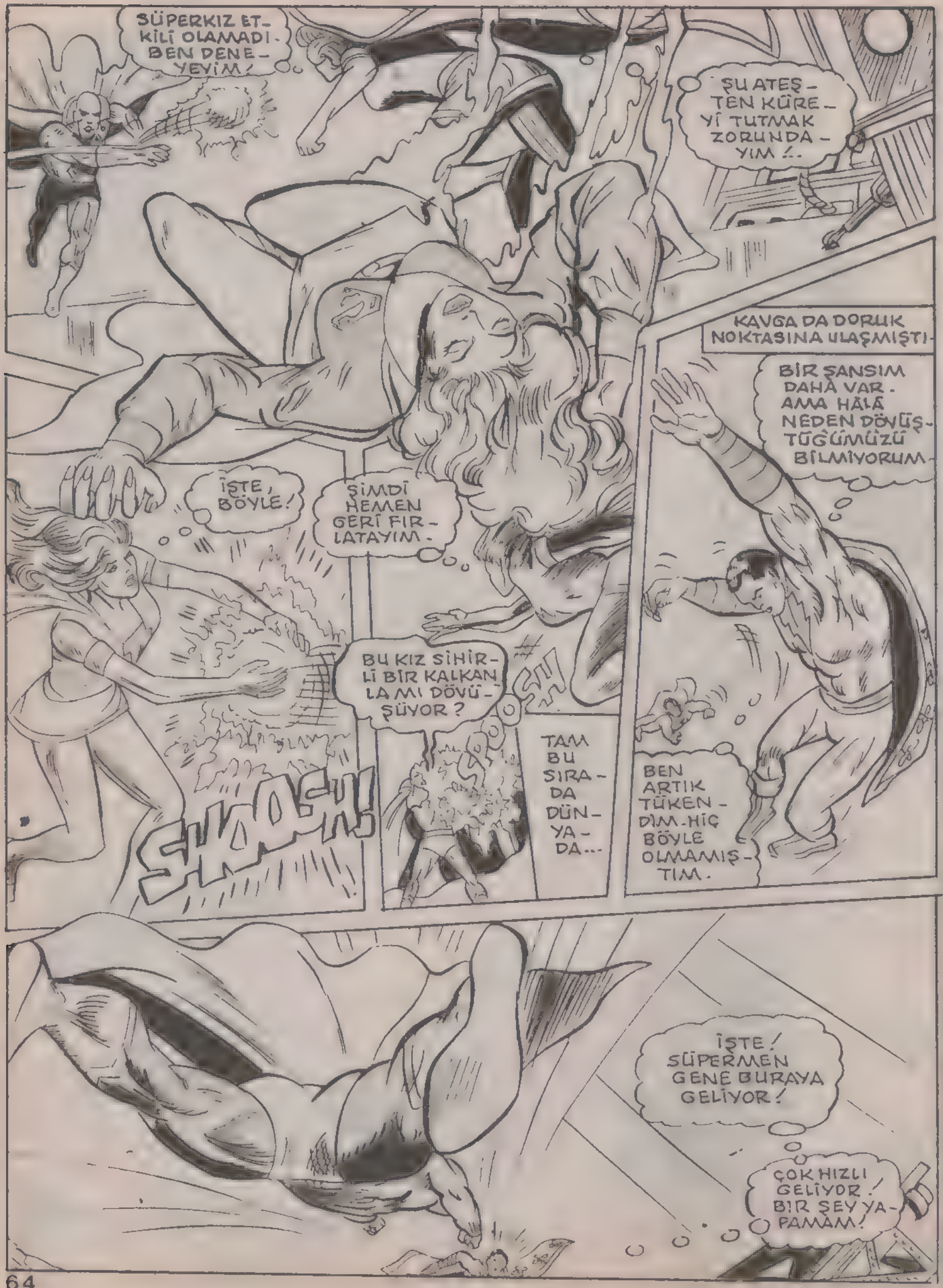
SÜPERKIZ ETKİLİ OLAMADI. BEN DENEYEYİM!
ŞU ATEŞTEN KÜREYİ TUTMAK ZORUNDAYIM!..
KAVGA DA DORUK NOKTASINA ULAŞMIŞTI.
BİR ŞANSIM DAHA VAR. AMA HALÂ NEDEN DÖVÜŞTÜĞÜMÜZÜ BİLMİYORUM.
İŞTE, BÖYLE!
ŞİMDİ HEMEN GERİ FIRLATAYIM.
BU KIZ SİHİRLİ BİR KALKANLA MI DÖVÜŞÜYOR?
TAM BU SIRADA DÜNYADA...
BEN ARTIK TÜKENDİM. HİÇ BÖYLE OLMAMIŞTIM.
İŞTE! SÜPERMEN GENE BURAYA GELİYOR!
ÇOK HIZLI GELİYOR! BİR ŞEY YAPAMAM!

THUD
BOOM

BU ÖYLE KORKUNÇ BİR ÇARPIŞMAYDI Kİ ŞAZEM, BİR LASTİK TOP GİBİ GERİYE DOĞRU FIRLADI...
VE HIZLA AŞAĞIYA DÜŞMEYE BAŞLADI...
AŞAĞ
SONRA DA SESSİZLİK...
BU ÖLÜM SESSİZLİĞİ, PİŞMANLIK DOLU BİR SESLE BÖLÜNDÜ...
TANRIM! BEN NE YAPTIM?..

ŞAZEM YARALANDI! AMA SENİN YARALARI İYİLEŞTİRME YETENEĞİN, GÜCÜN KADAR BÜYÜKTÜR!
SEN NASIL KIRMIZI IŞIKTA GÜCÜNÜ KAYBEDİYORSAN ŞAZEM DE SİZİN DÜNYANIZDA GÜCÜNÜ KAYBEDER.
MAZAŞ! YAŞLI BÜYÜCÜ!
DEMEK ŞAZEM ÖLMEDİ...
ÇOK ÖNEMLİ BİR SORUNLA KARŞI KARŞIYASINIZ. ONUN İÇİN BU DELİLİĞİ BIRAKIN ARTIK!
KARMANG'IN BU ŞEYTANİ PLANINDA SİZLER SADECE BİRER KUKLAYDINIZ, SÜPERMEN!
BU NASIL BİR PLAN?
BÜYÜCÜ HER ŞEYİ AÇIKLAMIŞTI...
SÖZÜNÜ TAMAMLADIKTAN SONRA...
BU ARADA SÜPERKIZ VE MERİ, KARMANG'IN ŞATOSUNDA DÖVÜŞÜYORLAR..
ŞAZEM'İ HEMEN DİRİLTMELİSİN! ZAMAN MAKİNESİNİ ANCAK SİZLER YOK EDEBİLİRSİNİZ.
ZAMAN ÇOK KISITLI. KIZGIN IŞINLARI KULLANMAK ZORUNDAYIM.
OH!.. KİMSİN?
ÜZGÜNÜM, AMA BUNU YAPMALIYIM.
BÖYLECE ÇOK DAHA ÇABUK İYİLEŞECEKSİN...

BU SIRADA MARS'TA...

MERİ DİNLENE-BİLMEM İÇİN ZAMAN KAZANDIRDI, AMA GÖRÜYORUM Kİ ZOR DURUMDA...

BELKİ DE BU İŞE YANLIŞ BAŞLADIK.

KARMANG BÜYÜCÜ OLMADAN ÖNCE BİLİM ADAMIYDI...

KRİPTON'DA EDİNDİĞİM BİLGİLERE GÖRE ŞU CİHAZI İNCELEYEBİLİRİM...

VE BELKİ ONU BÜYÜCÜYE KARŞI BİR ÇİLAH GİBİ KULLANABİLİRİM...

AMA ÇABUK OLMALIYIM. MERİ DAHA FAZLA DAYANAMAYACAK. AYRICA ZAMAN MAKİNESİ DE...

...İKİ DAKİKA SONRA PATLAYACAK.

AAH! KENDİMİ GARİP HİSSEDİYORUM. NE OLDU?

BU SIRADA METROPOLİS ŞEHRİNDE...

HELİKOPTERİ ALMANIZA KİM İZİN VERDİ? BÜYÜK BİR PANİK YAŞANDIĞINI BİLMİYOR MUSUNUZ?

EVET, AMA BAY EDGE...

BİZİMLE GURUR DUYMALISINIZ. NİYAGARA ŞELALESİNDEKİ KAVGANIN NEFİS FİLMLERİNİ ÇEKTİK.

APTAL HERİF! SİZİN FİLMLERİNİZİ SEYREDECEK HALİ Mİ VAR? HERKES PANİK İÇİNDE!

AMAN ALLAHIM! ŞURAYA BAKIN!

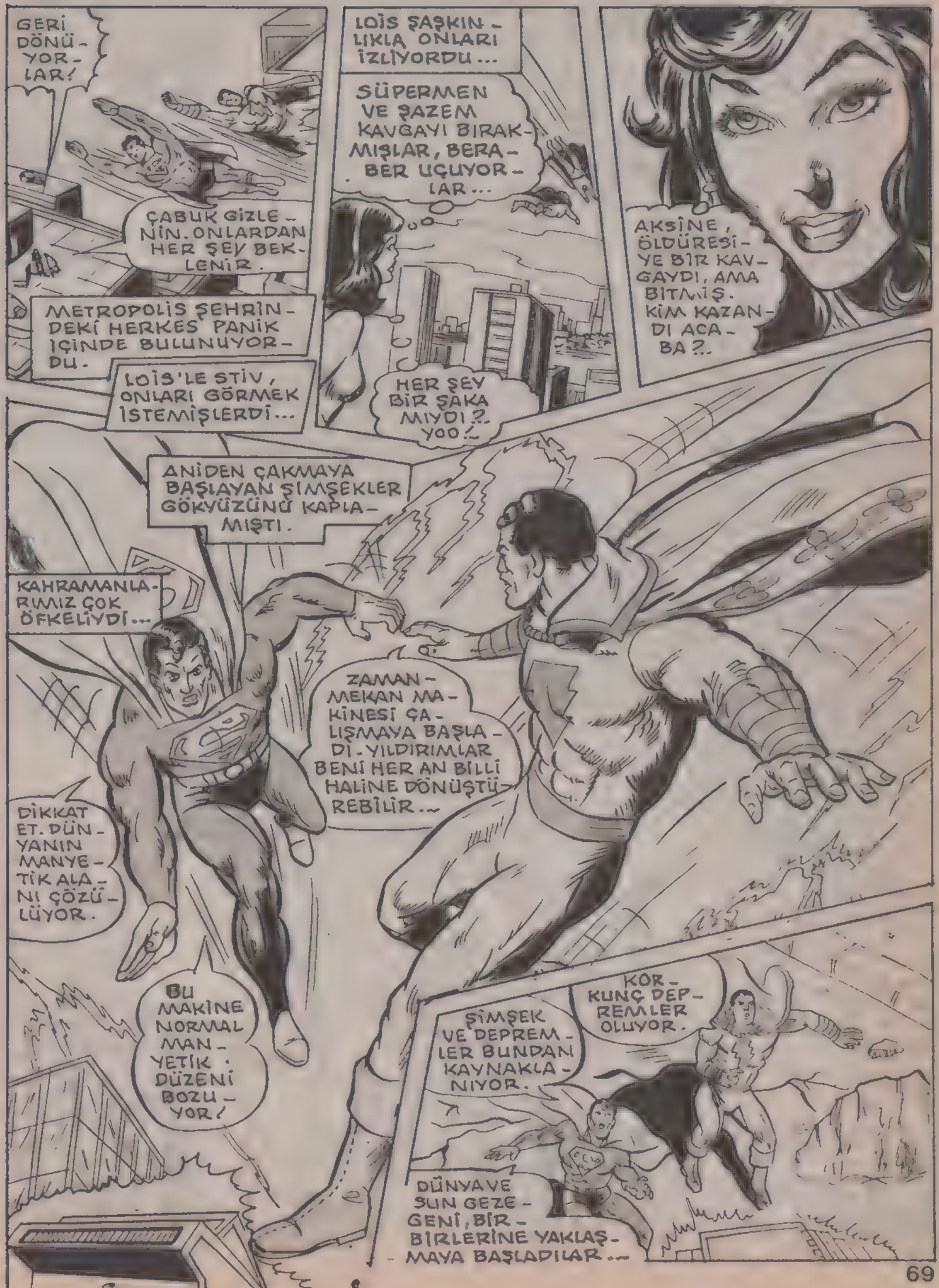
GERİ DÖNÜ-YOR-LAR!
ÇABUK GİZLE-NİN. ONLARDAN HER ŞEY BEK-LENİR.
METROPOLİS ŞEHRİN-DEKİ HERKES PANİK İÇİNDE BULUNUYOR-DU.
LOİS'LE STİV, ONLARI GÖRMEK İSTEMİŞLERDİ...
LOİS ŞAŞKIN-LIKLA ONLARI İZLİYORDU...
SÜPERMEN VE ŞAZEM KAVGAYI BIRAK-MIŞLAR, BERA-BER UÇUYOR-LAR...
HER ŞEY BİR ŞAKA MIYDI?. YOO!..
AKSİNE, ÖLDÜRESİ-YE BİR KAV-GAYDI, AMA BİTMİŞ. KİM KAZAN-DI ACA-BA?..
ANİDEN ÇAKMAYA BAŞLAYAN ŞİMŞEKLER GÖKYÜZÜNÜ KAPLA-MIŞTI.
KAHRAMANLA-RIMIZ ÇOK ÖFKELİYDİ...
ZAMAN-MEKAN MA-KİNESİ ÇA-LIŞMAYA BAŞLA-DI. YILDIRIMLAR BENİ HER AN BİLİ HALİNE DÖNÜŞTÜ-REBİLİR...
DİKKAT ET. DÜN-YANIN MANYE-TİK ALA-NI ÇÖZÜ-LÜYOR.
BU MAKİNE NORMAL MAN-YETİK DÜZENİ BOZU-YOR!
ŞİMŞEK VE DEPREM-LER BUNDAN KAYNAKLA-NIYOR.
KOR-KUNÇ DEP-REMLER OLUYOR.
DÜNYA VE SUN GEZE-GENİ, BİR-BİRLERİNE YAKLAŞ-MAYA BAŞLADILAR...

ÇARPIŞMA OLMADAN ÖNCE HER İKİ GEZEGENDE FELAKETLER BİRBİRİNİ KOVALAYACAK. HERKES ÖLECEK!
HEMEN BİR ŞEYLER YAPMAMIZ GEREKİYOR. KEŞKE DÜŞÜNMEK İÇİN BİRAZ DAHA VAKTİMİZ OLSAYDI.
ÇOK ÇABUK KARAR VERMELİYİZ...
DÜŞİNÜYOR MUSUN?
EVET.
EĞER CİHAZI DURDURUR VE YOK ETMEYE ÇALIŞIRSAK OTOMATİK OLARAK DEVREYE GİRER VE GEZEGENLER GENE ÇARPIŞIR.
BUNLAR MAZAŞIN SÖZLERİ..
MAKİNEYE DOKUNDUĞUN ANDA DÜNYA YOK OLUR...
BELKİ DE DEĞİL. DÜŞÜNMEYE DEĞER BİR İHTİMAL DAHA VAR. DÜNYANIN MANYETİK BÜNYESİNİ BİR SÜRE KORUMAK. EĞER SÜPER HIZIMLA DÜNYANIN....
..ÇEVRESİNDE DOLAŞIP ONU YALITKAN YAPARSAM...
SANA YARDIM EDEYİM
TANRI YARDIM ETSİN

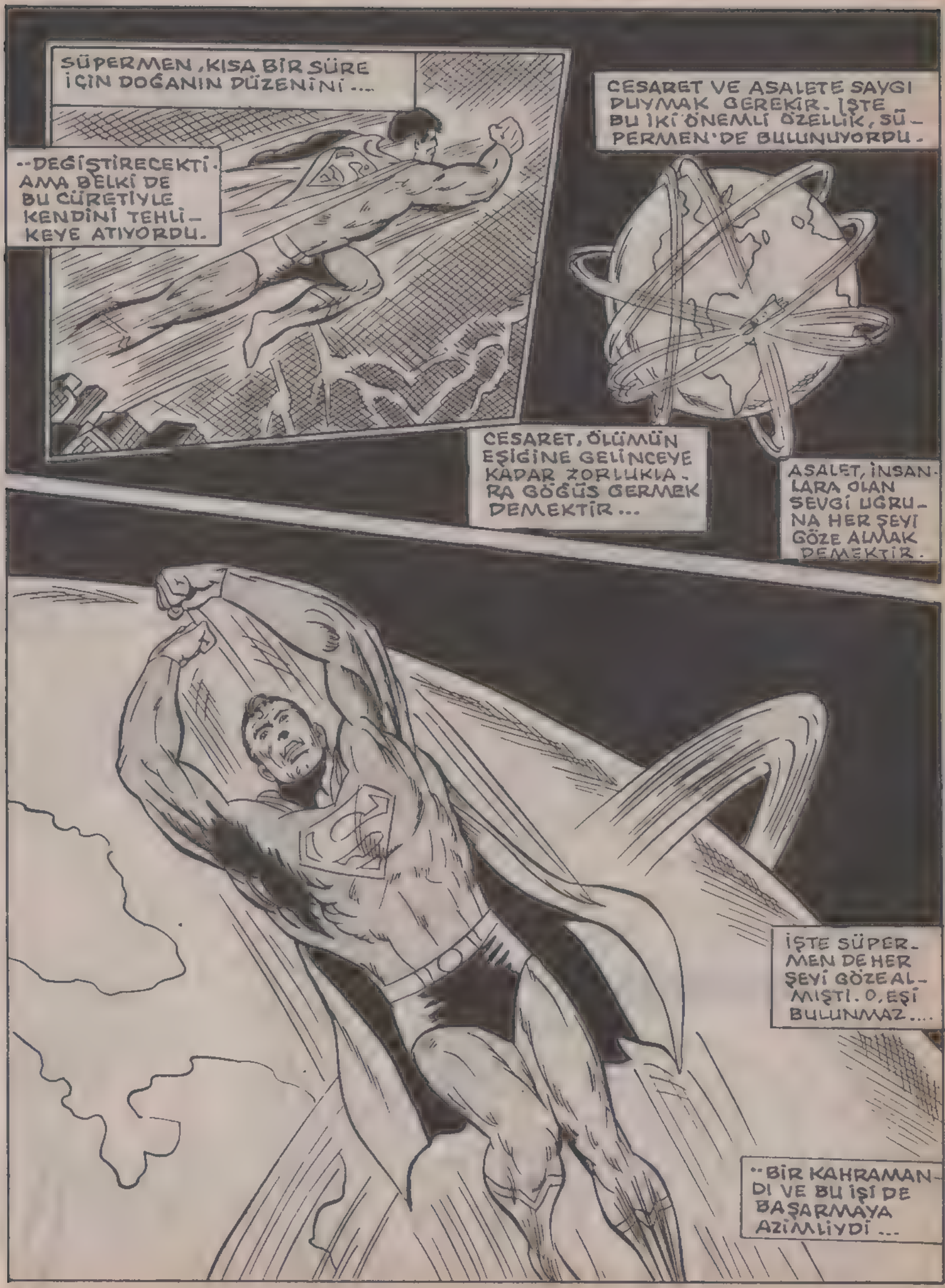
SÜPERMEN, KISA BİR SÜRE İÇİN DOĞANIN DÜZENİNİ ...
--DEĞİŞTİRECEKTİ. AMA BELKİ DE BU CÜRETİYLE KENDİNİ TEHLİKEYE ATIYORDU.
CESARET VE ASALETE SAYGI DUYMAK GEREKİR. İŞTE BU İKİ ÖNEMLİ ÖZELLİK, SÜPERMEN'DE BULUNUYORDU.
CESARET, ÖLÜMÜN EŞİĞİNE GELİNCEYE KADAR ZORLUKLARA GÖĞÜS GERMEK DEMEKTİR...
ASALET, İNSANLARA OLAN SEVGİ UĞRUNA HER ŞEYİ GÖZE ALMAK DEMEKTİR.
İŞTE SÜPERMEN DE HER ŞEYİ GÖZE ALMIŞTI. O, EŞİ BULUNMAZ....
--BİR KAHRAMANDI VE BU İŞİ DE BAŞARMAYA AZİMLİYDİ ...

SARSINTILAR KESİLDİĞİNE GÖRE SÜPERMEN PLANINI BAŞARDI DEMEKTİR.

ŞİMDİ SÜPERMEN'İN PLANI İŞLEDİĞİNE GÖRE ŞU MAKİNEYİ ORTADAN KALDIRSAM DÜNYAYA BİR ŞEY OLUR MU?

AMA SÜPERMEN'İN DEDİĞİ GİBİ, BU TEHLİKEYİ GÖZE ALMAK ZORUNDAYIM.

BU İŞİ SONRAYA BIRAKMAK SADECE ZAMAN KAYBI OLUR...

MADEM GEREKİYOR, ŞİMDİ OLMALI...

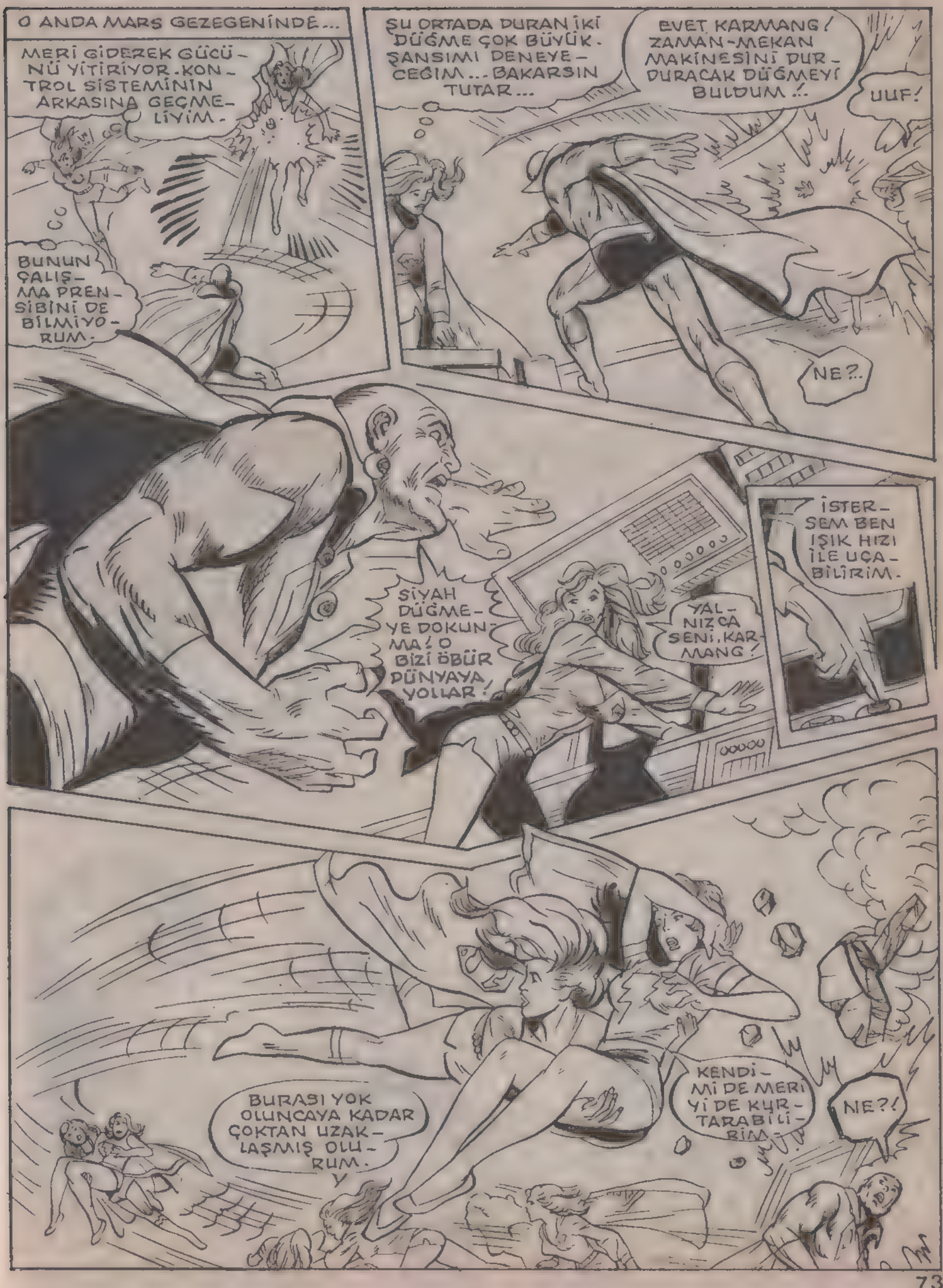
O ANDA MARS GEZEGENİNDE...
MERİ GİDEREK GÜCÜ-NÜ YİTİRİYOR. KONTROL SİSTEMİNİN ARKASINA GEÇMELİYİM.
BUNUN ÇALIŞMA PRENSİBİNİ DE BİLMİYORUM.
ŞU ORTADA DURAN İKİ DÜĞME ÇOK BÜYÜK. ŞANSIMI DENEYECEĞİM... BAKARSIN TUTAR...
EVET, KARMANG! ZAMAN-MEKAN MAKİNESİNİ DURDURACAK DÜĞMEYİ BULDUM!..
UUF!
NE?..
İSTERSEM BEN IŞIK HIZI İLE UÇABİLİRİM.
SİYAH DÜĞMEYE DOKUNMA! O BİZİ ÖBÜR DÜNYAYA YOLLAR!
YALNIZCA SENİ, KARMANG!
BURASI YOK OLUNCAYA KADAR ÇOKTAN UZAKLAŞMIŞ OLURUM.
KENDİMİ DE MERİYİ DE KURTARABİLİRİM.
NE?!

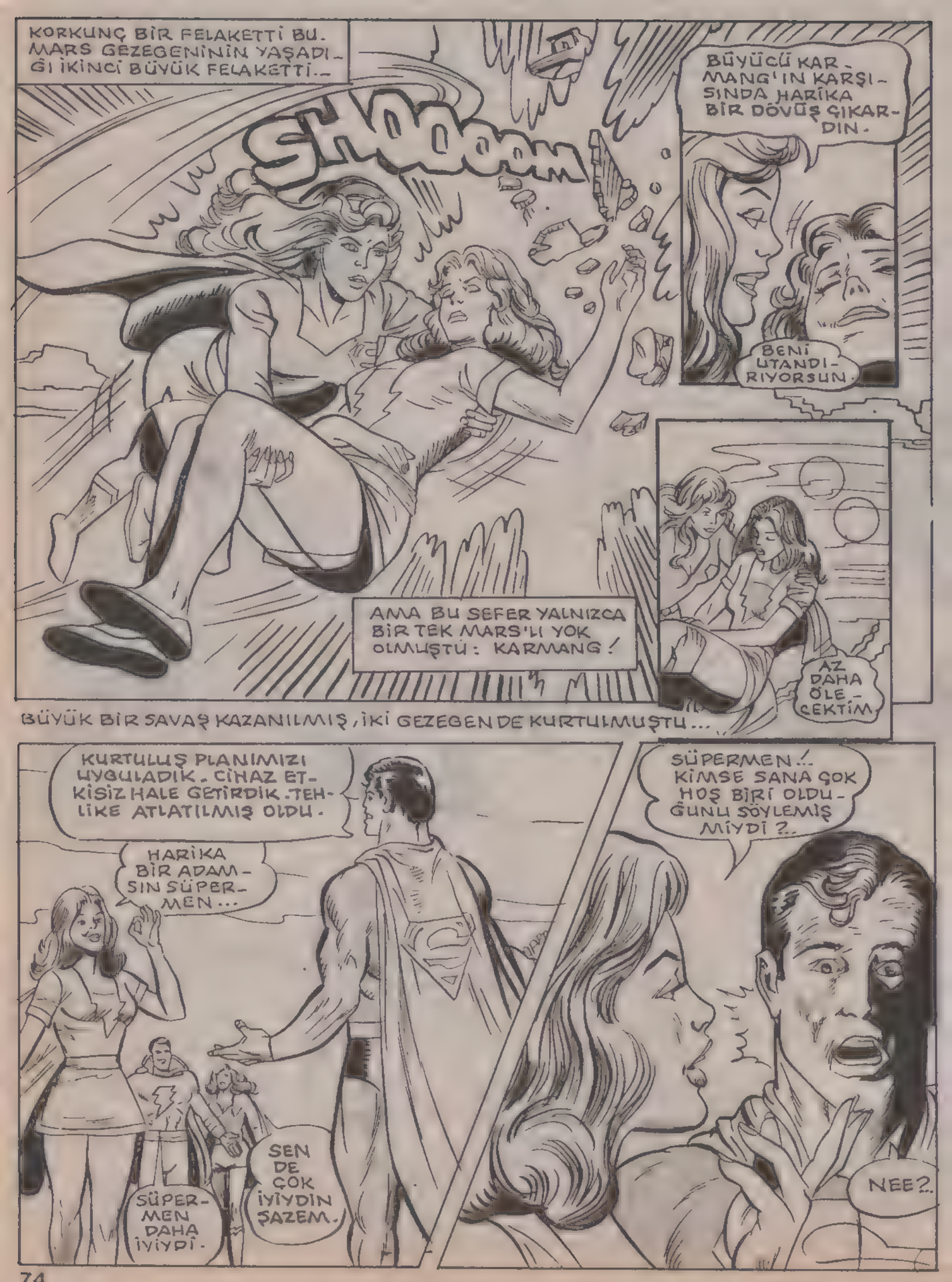
KORKUNÇ BİR FELAKETTİ BU. MARS GEZEGENİNİN YAŞADIĞI İKİNCİ BÜYÜK FELAKETTİ..
SHOOOM
BÜYÜCÜ KARMANG'IN KARŞISINDA HARİKA BİR DÖVÜŞ ÇIKARDIN.
BENİ UTANDIRIYORSUN.
AMA BU SEFER YALNIZCA BİR TEK MARS'LI YOK OLMUŞTU: KARMANG!
AZ DAHA ÖLECEKTİM
BÜYÜK BİR SAVAŞ KAZANILMIŞ, İKİ GEZEGEN DE KURTULMUŞTU...
KURTULUŞ PLANIMIZI UYGULADIK. CİHAZ ETKİSİZ HALE GETİRDİK. TEHLİKE ATLATILMIŞ OLDU.
HARİKA BİR ADAMSIN SÜPERMEN...
SÜPERMEN DAHA İYİYDİ.
SEN DE ÇOK İYİYDİN ŞAZEM.
SÜPERMEN..! KİMSE SANA ÇOK HOŞ BİRİ OLDUĞUNU SÖYLEMİŞ MİYDİ?..
NEE?..

BU MACERANIN SONU

DOSTLUK

YAŞLI VE BAŞARILI BİR İŞ ADAMIYIM. BU YERE GELEBİLMEK İÇİN UZUN YILLARIMI VERDİM...
BENİ PARA MI BASIYOR SANIYOR BUNLAR? HEPSİNİ ÖDEMEM İMKANSIZ...
ÖDEYEMEM..
ANCAK.. AMA YOO. ARTIK BU DEFTER KAPANDI...İYİ BİR KARIM VE ÜNİVERSİTEDE ÇOCUKLARIM VAR..
BUNU YAPMAK İSTEMEZDİM AMA BAŞKA SEÇENEĞİM YOK.
ALO?! BENİM, PETER-SOL...
EVET DAHA ÖNCE YEMİN ETMİŞTİM, BİLİYORUM. EVET BU ANI BEKLEDİĞİNİ DE BİLİYORUM...
BASİT BİR ŞEY AYARLAYABİLİR MİYİZ? HAYIR BU YAŞTA YAPMA BUNU BANA, PETER LÜTFEN...
NEE?
PEKÂLÂ. MADEM ÖYLE...
TAMAM DEDİM. HOŞUMA GİTMİYOR AMA YAPACAĞIM..
GÜLE GÜLE, PETER...
NE YAPTIM BEN?
DAHA DA KÖTÜSÜ NE YAPACAĞIM?..
HAYATIMIN BU AŞAMASINDA, TEHLİKE VE RİSKLERDEN UZAK SAKİN BİR HAYAT SÜRMEM GEREKİRDİ...
TEKRAR BU İŞE BULAŞMAYI HİÇ İSTEMİYORUM... AMA SÜREYİ ÜÇ KEZ UZATTIM. ARTIK ÖDEMEZSEM ZATEN HAPSE GİRECEĞİM..

O ANDA "DAILY PLANET" GAZETESİNDE DURUM HİÇ PARLAK DEĞİLDİ...
BU GAZETE DUYGUSAL BİR PAÇAVRA ...VE SEN, PERRY WHITE ÇIKARCI BİR BUDALASIN. ARTIK ALDIKLARINI GERİ VERME ZAMANI GELDİ...
PATRONLARINA TELEFON ET, YÜZ BİN DOLAR HAZIRLASINLAR .. HEMEN İSTİYORUM...
ŞİMDİ...
TANRIM EĞER YAŞARSAM ÇOK İLGİNÇ BİR HABER OLACAK. BELKİ İLK SAYFAYA BİLE GEÇERİM. AMA KEŞKE SÜPERMEN BURADA OLSAYDI...
EMİRLERİMİ DUYDUN... BANA ZALİM KRALIÇE DERLER!
DEDİĞİMİ YAP YOKSA BU SİLAHLA BİNAYI İÇİNDEKİLERLE HAVAYA UÇURURUM...
AMAN TANRIM. HAYATIMDA BÖYLE BİR ÇOK SÜPER MANYAK GÖRDÜM.. DEDİĞİNİ YAPACAĞIM.. SÜPERMEN DE NEREDE:..

OYSA SÜPER - MEN EN ÇOK İHTİYAÇ DUYULAN YERDEYDİ...
BÜYÜK KRİPTON!
BU FACİAYI ÖNLE - MEK İÇİN ACELE ETMELİYİM...

SÜPERMEN DÜŞÜNCEDEN DE HIZLI ÇALIŞIRDI...
YERE DÜŞEN PARÇALARI YAKALAYIP ISI ŞUALARI İLE ONLARI YARA ALAN UÇAĞA KAYNAKLAMASINI İNSAN GÖZÜNÜN GÖRMESİNE OLANAK YOKTU.
KÜÇÜK UÇAK PARÇALANMADAN ÖNCE DENİZE ATLAYABİLDİK.
AMA BUNLAR ÜZERİMİZE DÜŞERSE YANDIK...
İMDAT!
O HERKESE YETİŞİRDİ...
DÜŞEN PARÇALARI O KESİMDEN UZAKLAŞTIRDI...
BU ARADA JUMBO JET İN ÖNEMLİ BİR PARÇASINI TEKRAR YERİNE TAKMAK ÜZERE ALAKOYDU...

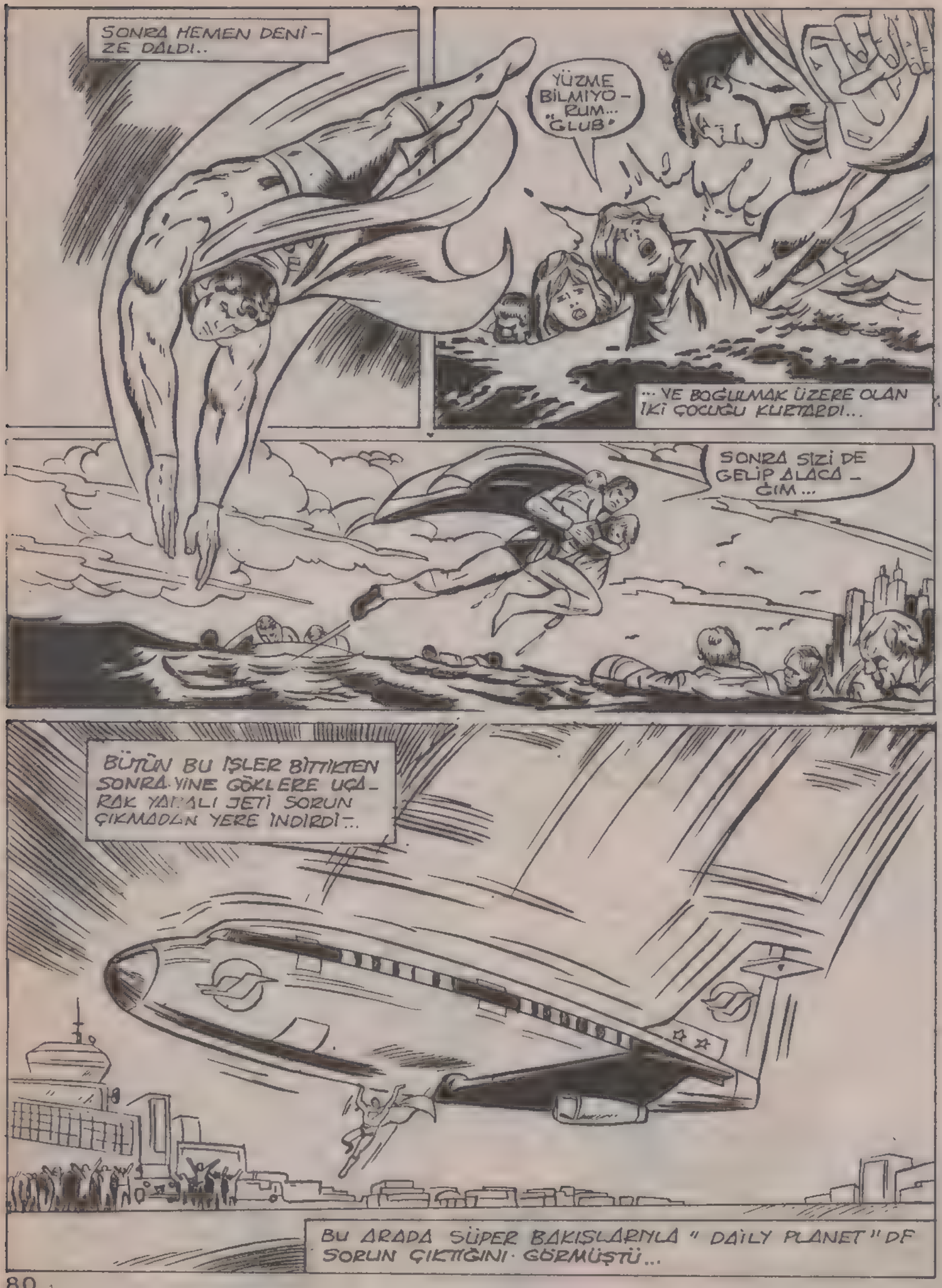
SONRA HEMEN DENİZE DALDI..
YÜZME BİLMİYORUM... "GLUB"
... VE BOĞULMAK ÜZERE OLAN İKİ ÇOCUĞU KURTARDI...
SONRA SİZİ DE GELİP ALACAĞIM...
BÜTÜN BU İŞLER BİTTİKTEN SONRA YİNE GÖKLERE UÇARAK YARALI JETİ SORUN ÇIKMADAN YERE İNDİRDİ...
BU ARADA SÜPER BAKIŞLARIYLA "DAİLY PLANET"DE SORUN ÇIKTIĞINI GÖRMÜŞTÜ...

ŞİMDİ PARAYI ALDIĞIMA GÖRE İLK İŞİM BÜTÜN ÇALIŞANLARA BEŞER YÜZ DOLAR VERMEK.
GELİN ALIN.
YOKSA...
SAĞOLUN BAYAN!
İŞÇİLERİMİN YANINDA BENİ KÜÇÜK DÜŞÜRÜYOR...
AMA NEDEN?!
ZALİM KRALİÇE TAM ÇIKARKEN YOLUNUN KESİLDİĞİNİ GÖRDÜ...
SÜPERMEN!
BIRAK ONU... DURDURMAYA ÇALIŞMA...
YOKSA BU BİNAYI HAVAYA UÇURACAK...
OYUN BİTTİ JİMMY! SİLÂHI DA TEHDİTLERİ GİBİ BOŞ... KOSTÜMÜ KARTON VE ALEMİNYUM KAĞIDINDAN YAPILMA..
TANRIM.
BLÖF YAPMIŞTIM.
BURADA SEKRETER OLARAK ÇALIŞIYORUM. AMA ÇOCUKLARIMIN İHTİYAÇLARINI KARŞILAYAMIYORUM. BU SENE İKRAMİYE.
...ALAMAYINCA BİR ŞEYLER YAPMAM GEREKİYORDU.. AMA KİMSEYİ İNCİTMEDİM.
KENDİN HARİÇ...
HEM İŞİNİ KAYBETTİN HEM HAPSE GİRECEKSİN!
SILAH BU KEZ UYDURMAYDI. AMA YA ÖBÜR SEFER?..
DIŞARI BİR BAKSANA! SENİ ÖLDÜREBİLİRLERDİ... BAŞKALARI DA ÖLEBİLİRDİ... ŞİMDİ ÇOCUKLARIN NE OLACAK?
HIRSIZLIKLA ZOR GÜNLERİ YENEMEZSİN. ANCAK DAHA ÇOK SORUNLUYUK YÜKLENİRSEN HER ŞEYİ HALLEDERSİN.
GİDELİM BAYAN!
HAKSIZLIK BU.

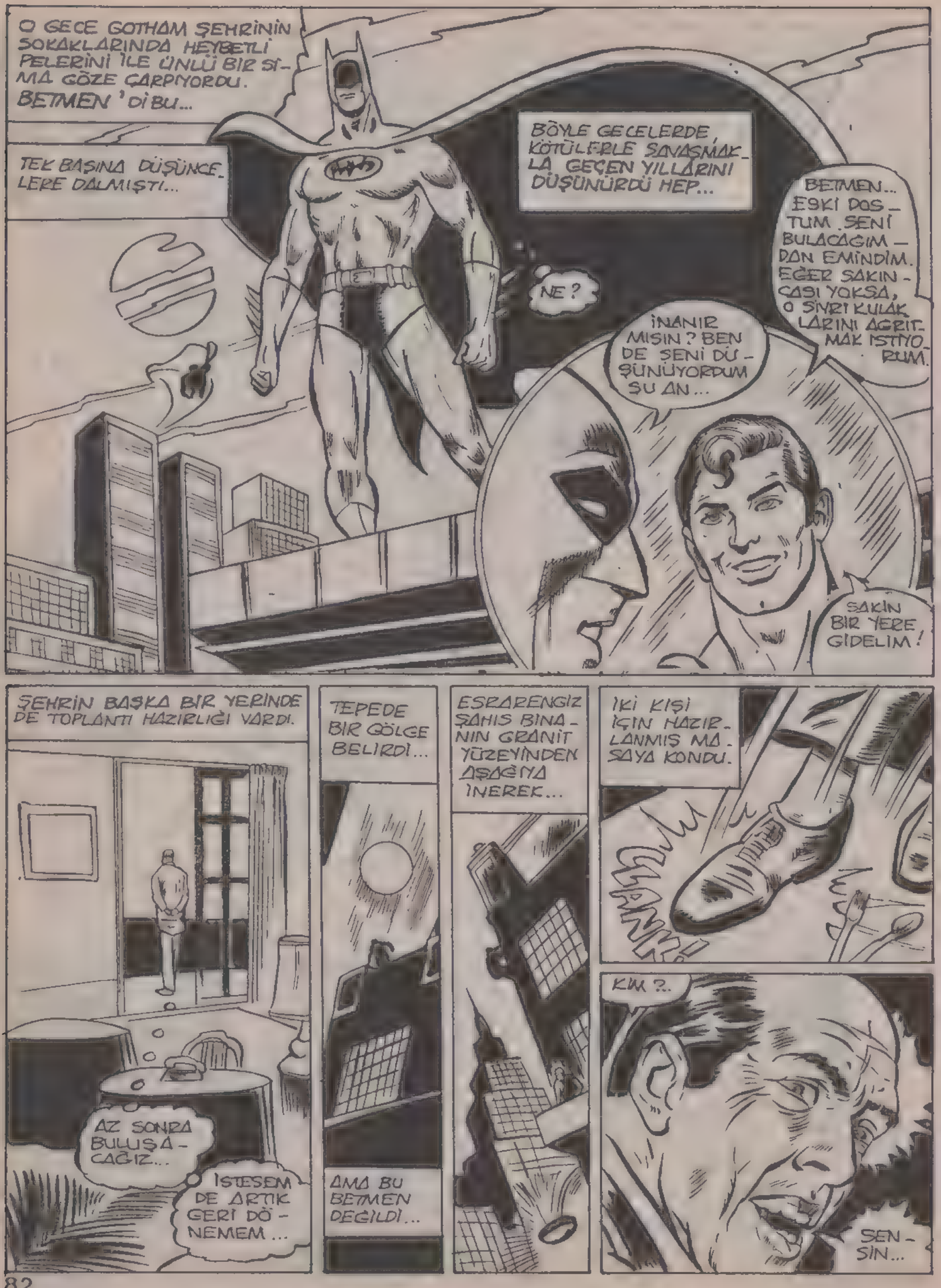
O GECE GOTHAM ŞEHRİNİN SOKAKLARINDA HEYBETLİ PELERİNİ İLE ÜNLÜ BİR SİMA GÖZE ÇARPIYORDU. BETMEN'DİR BU...
TEK BAŞINA DÜŞÜNCELERE DALMIŞTI...
BÖYLE GECELERDE, KÖTÜLERLE SAVAŞMAKLA GEÇEN YILLARINI DÜŞÜNÜRDÜ HEP...
BETMEN... ESKİ DOSTUM. SENİ BULACAĞIMDAN EMİNDİM. EĞER SAKINCASI YOKSA, O SİNİR KULAKLARINI AĞRITMAK İSTİYORUM.
NE?
İNANIR MISIN? BEN DE SENİ DÜŞÜNÜYORDUM ŞU AN...
SAKİN BİR YERE GİDELİM!
ŞEHRİN BAŞKA BİR YERİNDE DE TOPLANTI HAZIRLIĞI VARDI.
AZ SONRA BULUŞACAĞIZ...
İSTESEM DE ARTIK GERİ DÖNEMEM...
TEPEDE BİR GÖLGE BELİRDİ...
AMA BU BETMEN DEĞİLDİ...
ESRARENGİZ ŞAHIS BİNANIN GRANİT YÜZEYİNDEN AŞAĞIYA İNEREK...
İKİ KİŞİ İÇİN HAZIRLANMIŞ MASAYA KONDU.
CLANK!
KİM?..
SENSİN...

BU KADAR YIL SENİ HİÇ DEĞİŞTİRMEMİŞ PETER. BİRAZ YAŞLANMIŞSIN AMA AKILLANMAMIŞSIN...
İNSAN ESKİ SUÇ ORTAĞINI BÖYLE MI KARŞILAR SOLOMON ?
NİYE KENDİNİ TEHLİKEYE ATIYORSUN ? SÜPER GÜCÜN BİLE YOK.. DÜŞÜP ÖLEBİLİRDİN...
İŞTE ARAMIZDAKİ FARK...ONUN İÇİN BU KADAR MI? KEMMEL BİR ÇİFT OLUŞTURUYORUZ YA. SENİN NEFRET ETTİĞİNDEN, BEN...
...HOŞLANIYORUM... BU KADAR LAF YETER.
HAYIR, DUR...
...ŞİMDİ OLMAZ...
ARTIK ÇOK GEÇ! AVUÇLARIMIZDAKİ DÖVMELER BİRLEŞTİ...
BU İŞİ BİR DAHA YAPMAYACAĞIMA YEMİN ETMİŞTİM. BİR DAHA OLMAYACAKTIM...
BENSE HEP BU ANIN HAYALİYLE YAŞADIM. VE SONUNDA OLDUM DOSTUM...
HAYAL!
NEYAL!
AMA BU İŞ SONUNDA MESLEĞİMİZİ KAYBETMEMİZE NEDEN OLABİLİR...
OO... SOLOMON... HANİ SENİN ESPRİLERİN?
SEN YETERİNCE YAPIYORSUN YA.. BU İŞİ MECBUR OLDUĞUM İÇİN YAPIYORUM...
BİRİ BİZİ GÖRÜRSE NE OLACAK? ŞİMDİ NE DÜŞÜNÜYORSUN ?
FIRSATLARI DEĞERLENDİRMEYİ. AZ SONRA GÜCÜMÜZÜ KAYBEDİP, BİR DAHA EL SIKIŞINCAYA KADAR ESKİ HALİMİZE DÖNECEĞİZ...
EĞER, GÜCÜNÜ KULLANIP ÇEVREDEKİLERİN BİZİ GÖRÜP İŞİTMESİNİ ENGELLERSEN HİÇBİR SORUN YOK...
BÜTÜN YAPACAĞIMIZ BİRBİRİMİZDEN AYRILMAMAK. DOSTLUK BU DEĞİL Mİ ?

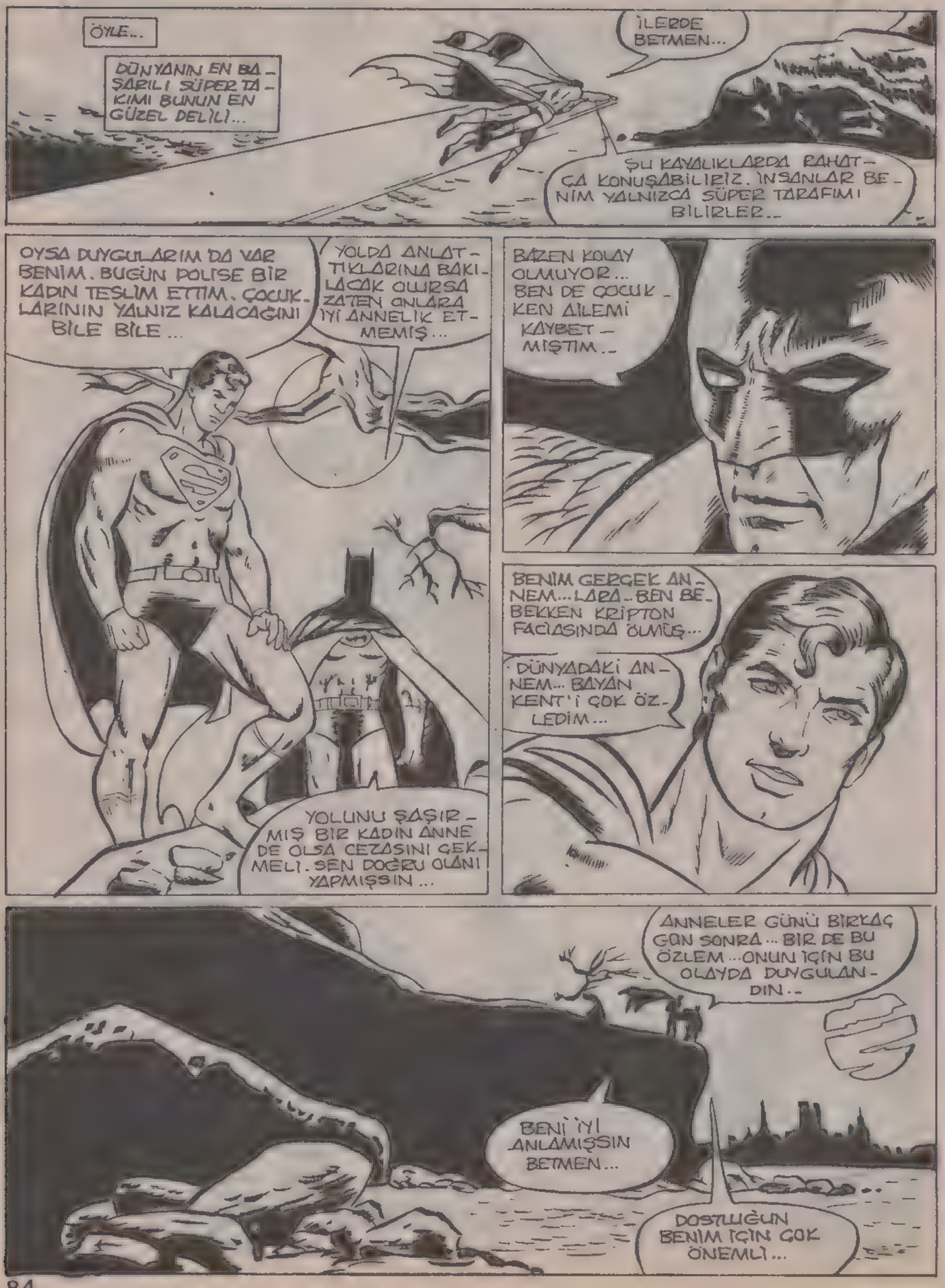
ÖYLE...
DÜNYANIN EN BAŞARILI SÜPER TAKIMI BUNUN EN GÜZEL DELİLİ...
İLERDE BETMEN...
ŞU KAYALIKLARDA RAHATÇA KONUŞABİLİRİZ. İNSANLAR BENİM YALNIZCA SÜPER TARAFIMI BİLİRLER...
OYSA DUYGULARIM DA VAR BENİM. BUGÜN POLİSE BİR KADIN TESLİM ETTİM. ÇOCUKLARININ YALNIZ KALACAĞINI BİLE BİLE...
YOLDA ANLATTIKLARINA BAKILACAK OLURSA ZATEN ONLARA İYİ ANNELİK ETMEMİŞ...
YOLUNU ŞAŞIRMIŞ BİR KADIN ANNE DE OLSA CEZASINI ÇEKMELİ. SEN DOĞRU OLANI YAPMIŞSIN...
BAZEN KOLAY OLMUYOR... BEN DE ÇOCUKKEN AİLEMİ KAYBETMİŞTİM...
BENİM GERÇEK ANNEM... LARA... BEN BEBEKKEN KRİPTON FACİASINDA ÖLMÜŞ...
DÜNYADAKİ ANNEM... BAYAN KENT'İ ÇOK ÖZLEDİM...
ANNELER GÜNÜ BİRKAÇ GÜN SONRA... BİR DE BU ÖZLEM... ONUN İÇİN BU OLAYDA DUYGULANDIN...
BENİ İYİ ANLAMIŞSIN BETMEN...
DOSTLUĞUN BENİM İÇİN ÇOK ÖNEMLİ...

İŞTE... YENİDEN DEĞİŞİYORUZ. NİYE O KADAR ENDİŞELENDİN, SOL?
SON YİRMİ YILIN EN BAŞARILI TAKIMINI OLUŞTURDUK. EN MÜKEMMEL SUÇLARI İŞLEDİK. SUÇUN MÜKEMMELİ OLMAZ DERLER..
AMA BİZ AKSİNİ KANITLADIK...
O KADAR SENE YAKALANMADIK. KİMSENİN VARLIĞIMIZDAN BİLE HABERİ YOK...
SEN BU DÜŞÜNCEDE DEVAM EDERSEN BİR GÜN KODESİ BOYLAYACAKSIN PETER. BENİ KORKUTAN DA BU. ARTIK BAŞIMA DERT AÇMAK İSTEMİYORUM.
SON BİR İŞ YAPALIM AMA SAĞLAM OLSUN...
ARTIK YEMEGE OTURABİLİR MİYİZ...
FRANSIZ ŞARABI EMREDER MİYDİNİZ?
GÜZEL... İKİ SATOBRİYAN LÜTFEN...
BAŞÜSTÜNE..!
HMM. BAHŞİSLERE BAKILIRSA BUGÜN ALTIDANMIŞ...
DELİ MİSİN SEN? NİYE UFAK PARALAR İÇİN TEHLİKEYE ATILIYORSUN?
HEYECANSIZ HAYAT NEYE BENZER DOSTUM...
PARAYA İHTİYACI OLAN SEN DEĞİL MİYDİN?
HEYECANSIZ MÜKEMMEL SUÇLAR NEYE YARAR Kİ...
BEN BU KONUDA İSRARLIYIM...
TELEFONDA SÖYLEDİĞİM GİBİ... SON İŞİMİZ GÖRKEMLİ BİR JÜBİLE OLSUN! SÜPER HEYECAN...
BEN DE BUNDAN KORKUYORUM...

AİLESİZ BÜYÜYEN ÇOCUKLARI DÜŞÜNDÜKÇE BİR TUHAF OLUYORUM. ONLAR İÇİN YAPABİLECEĞİM BİR ŞEYLER OLMALI.. EN AZINDAN BAŞKA GEZEGENLERDEN ELMAS GETİREBİLİRİM...
BU SIRADA ISSIZ KAYALIKLARDA...
MESELÂ YAŞAMI SEVDİRECEK BİR SEMBOL.. SEN... ÖRNEK BİR İDEAL OLABİLİRSİN ONLAR İÇİN... BİR DERECEYE KADAR İKİMİZ DE ÖRNEK OLDUK...
ZENGİNLİK MUTLULUĞU GETİRMEZ.. ÖRNEĞİN BENİ AL. ZENGİNLİĞİM DUYGUSAL İHTİYAÇLARIMI KARŞILAMIYOR...
BU ONLAR İÇİN KENDİ GELECEKLERİNİ HAZIRLAMALARI AÇISINDAN BİR TECRÜBE OLUR... KİMSESİZ ÇOCUKLAR İÇİN... WAYNE VAKFINDA KENDİ KENDİLERİNE PARA KAZANMAYI SAĞLAYALIM..
MESELÂ BENİM YALNIZLIK KALEMDEKİ ANI EŞYALARI ONLARA ÖDÜNÇ VERİP SERGİ AÇMALARINI SAĞLARIZ...
HAYDİ GEL BENİM KULÜBE GİDİP BİR ŞEYLER ATIŞTIRALIM. BU ARADA AYRINTILARI KONUŞURUZ.
GÜZEL...
ONLARA DAHA BAŞKA ŞEYLER VERMELİSİN...
AZ SONRA CLARK KENT İLE BRUCE WAYNE KULÜBE GELMİŞLERDİ. BU ARADA BAŞKA BİR İKİLİ AYRILIYORDU...
SANIRIM BU PARALAR SİZDEN DÜŞTÜ BAY GARSON!
OH... TANRIM! ÇOK TEŞEKKÜR EDERİM EFENDİM!
DÜNYADA NAMUSLU VATANDAŞLAR DA VARMIŞ...

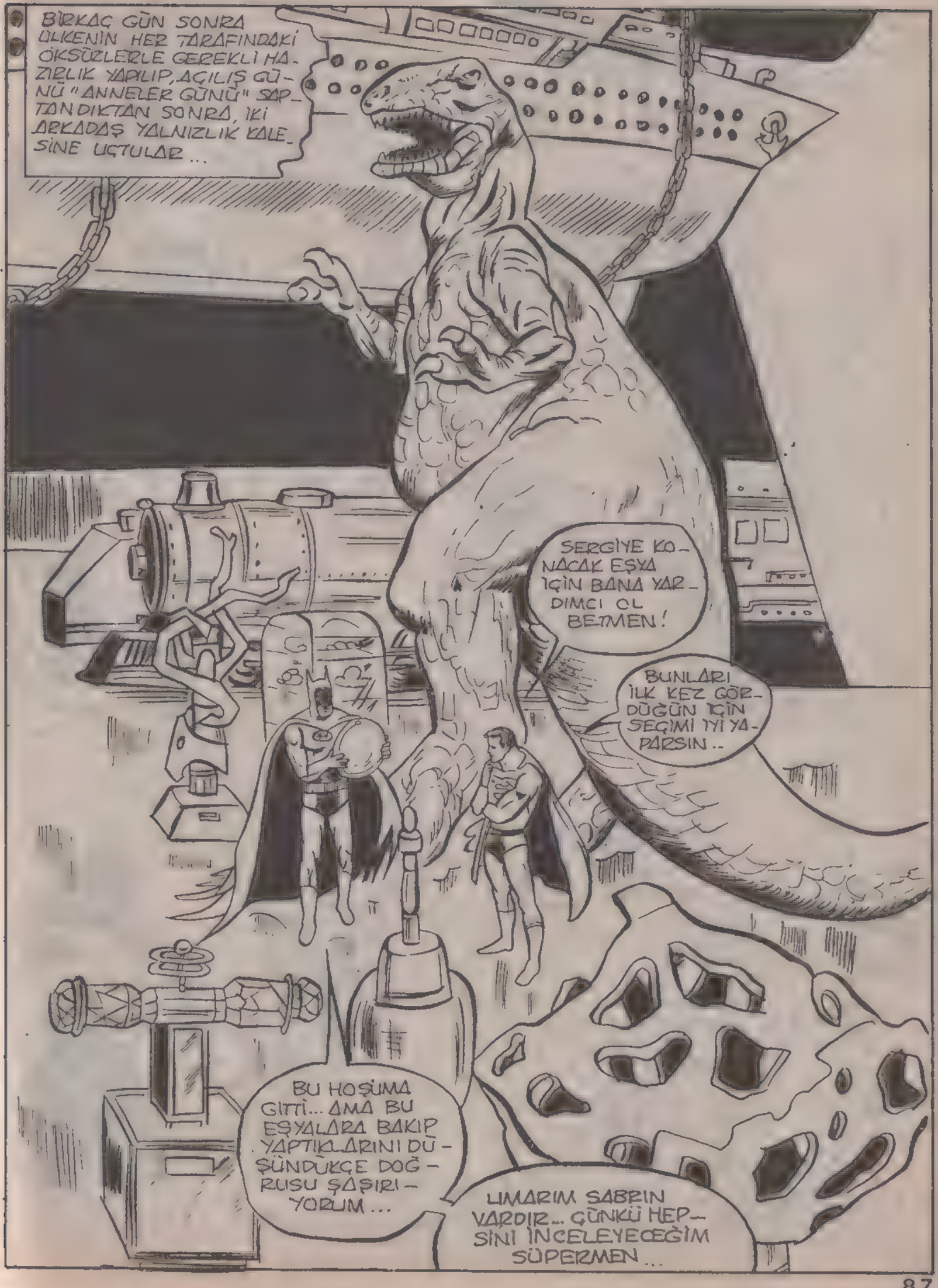
BİRKAÇ GÜN SONRA ÜLKENİN HER TARAFINDAKİ ÖKSÜZLERLE GEREKLİ HAZIRLIK YAPILIP, AÇILIŞ GÜNÜ "ANNELER GÜNÜ" SAPTANDIKTAN SONRA, İKİ ARKADAŞ YALNIZLIK KALESİNE UÇTULAR...
SERGİYE KONACAK EŞYA İÇİN BANA YARDIMCI OL BETMEN!
BUNLARI İLK KEZ GÖRDÜĞÜN İÇİN SEÇİMİ İYİ YAPARSIN..
BU HOŞUMA GİTTİ... AMA BU EŞYALARA BAKIP YAPTIKLARINI DÜŞÜNDÜKÇE DOĞRUSU ŞAŞIRIYORUM...
UMARIM SABRIN VARDIR... ÇÜNKÜ HEPSİNİ İNCELEYECEĞİM SÜPERMEN...

ANNELER GÜNÜ HER ŞEY TAMAMLANMIŞ DAVETİYELER DAĞILMIŞTI..
BU MU? EZELİ DÜŞMANIM LEX LUTHOR'UN BANA KARŞI KULLANDIĞI SİLAH..
BETMEN! SÜPERMEN BU GEMİYİ UZAYLILARLA SAVAŞIRKEN Mİ ELE GEÇİRMİŞ?
SÜPERMEN'İN KENDİSİ UZAYLIDIR... DÜNYADA BU GEMİ İLE GELMİŞ..
YAA..
AÇILIŞ GECESİ PEK ÇOK MERAKLI GELMİŞTİ...
BU ARADA BİZİM ESKİ DOSTLAR DA...
BU HOŞUMA GİTMİYOR.. ÇALINACAK HER EŞYAYI SATIN ALACAK BİR YER AYARLADIM AMA...
KURUNTUYU BIRAK, SOL!
ÇOK KOLAY OLACAK.
MÜKEMMEL BİR BAŞARI.. SÜPERMEN İLE BATMAN'IN GÖZÜ ÖNÜNDEN HAZİNE YÜRÜTECEĞİZ..
SAKIN OL DA EĞLENMENE BAK.
EĞLENMEK Mİ DEDİN..
BUNUN DIŞINDA UFAK HİÇBİR EŞYA YOK SERGİDE. AMA DEĞERLİ OLMALI...
HMM... ŞİMDİ ANLARIZ.
SAKIN SORMA!
BETMEN, BU NE?
BİLGİM YOK..
SÜPERMEN SERGİLEDİĞİNE GÖRE ÖNEMLİ OLMALI...
VE BÖYLECE...
GÖZDEN KAYBOLDULAR.
VE TEKRAR EL SIKIŞTILAR...
HAYRET VERİCİ DEĞİŞİM TEKRAR GERÇEKLEŞTİ...
HEMEN İŞE KOYULDULAR.
BEN BU İŞTE YOKUM PETER..
SEN BİLİRSİN. İSTERSEN AYRILALIM.
PEKİ PEKİ, SEN KAZANDIN.
O ZAMAN HAYDI BAKALIM.
SERGİDE HER ŞEY OLAĞANÜSTÜ GÜVENLİK TEDBİRLERİYLE KORUNUYORDU.

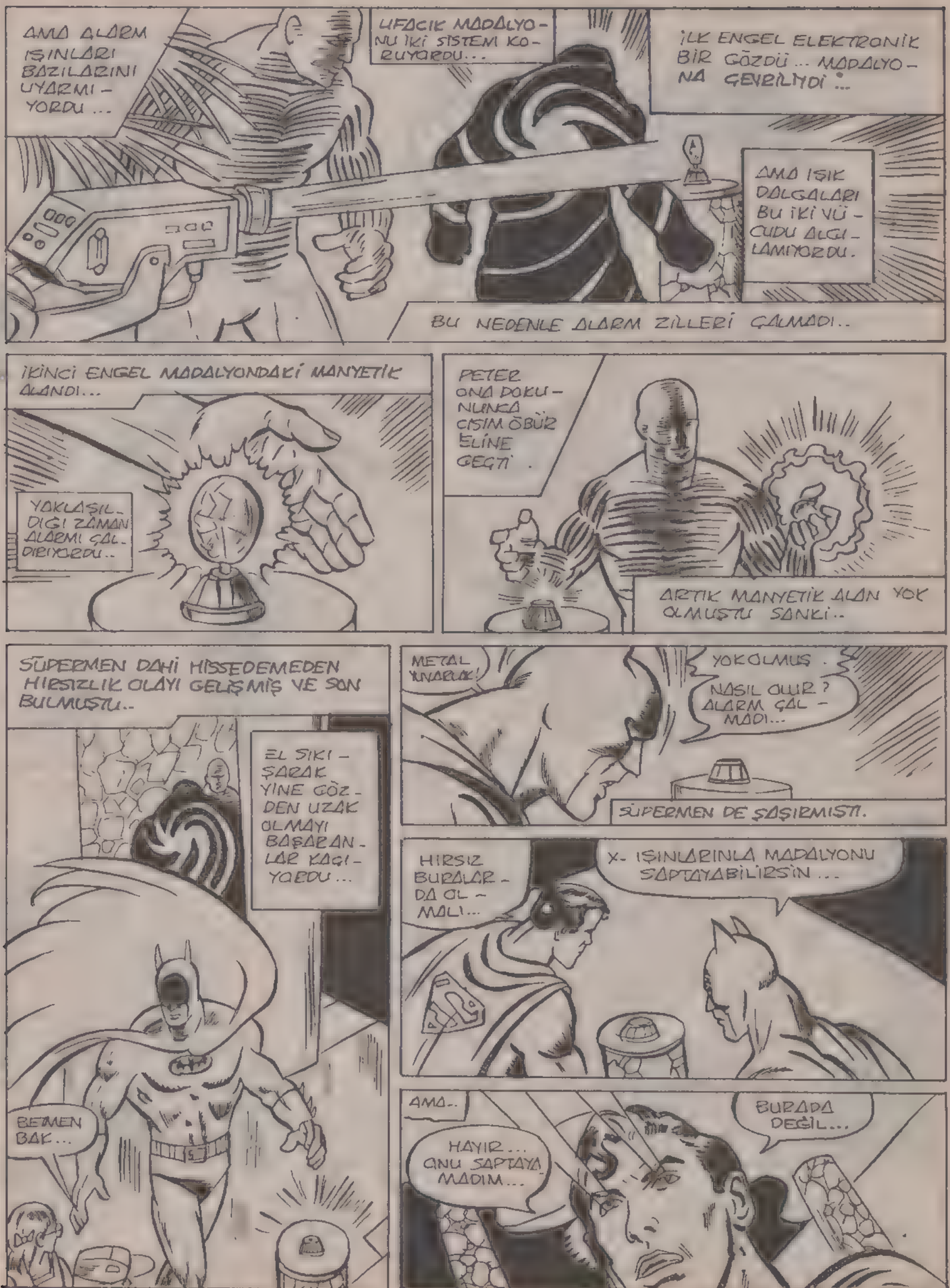
AMA ALARM IŞINLARI BAZILARINI UYARMIYORDU...
UFACIK MADALYONU İKİ SİSTEM KORUYORDU...
İLK ENGEL ELEKTRONİK BİR GÖZDÜ... MADALYONA GEVRİLMİŞDİ...
AMA IŞIK DALGALARI BU İKİ VÜCUDU ALGILAMIYORDU.
BU NEDENLE ALARM ZİLLERİ ÇALMADI..
İKİNCİ ENGEL MADALYONDAKİ MANYETİK ALANDI...
YAKLAŞILDIĞI ZAMAN ALARMI ÇALDIRIYORDU..
PETER ONA DOKUNUNCA CİSİM ÖBÜR ELİNE GEÇTİ.
ARTIK MANYETİK ALAN YOK OLMUŞTU SANKİ..
SÜPERMEN DAHİ HİSSEDEMEDEN HIRSIZLIK OLAYI GELİŞMİŞ VE SON BULMUŞTU..
EL SIKIŞARAK YİNE GÖZDEN UZAK OLMAYI BAŞARANLAR KAÇIYORDU...
BEMEN BAK...
METAL YUTARLAR!
YOK OLMUŞ.
NASIL OLUR? ALARM ÇALMADI...
SÜPERMEN DE ŞAŞIRMIŞTI.
HIRSIZ BURALARDA OLMALI...
X-IŞINLARINLA MADALYONU SAPTAYABİLİRSİN...
AMA..
HAYIR... ONU SAPTAYAMADIM...
BURADA DEĞİL...

BELKİ DIŞARDA...
AMA ÇOK YAKINDA İKİ VUCUT HİSSEDİYORUM... GÖRÜNMÜYORLAR!
ANLIYORUM.. YALNIZCA HİSSEDİYOR- SUN...
EVET AMA BULACAĞIM.
SÜPERMEN BÜTÜN GÜÇLERİNİ KULLANARAK HİSSETMEYE ÇALIŞTI.
ODADA BİR ÖLÜ NOKTA VARDI..
SANKİ ODADA HAYALETLER DOLAŞIYOR BETMEN.
ONLARI GÖREMİ - YORUZ...
HAKLISIN SÜPER- MEN...ASLA YENEMEYECEĞİN İKİ GÖLGE...
NE YAZIKKİ KİMSEYİ BULAMAYACAKSIN...
UZUN YIL- LAR ÖNCE HAYAL ADI TAK- MIŞTIM KENDİ- ME...
SÜPER GÖZÜN BİLE BENİ GÖRE- MEZ...
BURASIYDI AMA ÇEKİLMİŞ OLMALI.. ONU GÖRMEM OLANAK- SIZ. SANKİ KÖR OLDUM...
BANA GELİN- CE... BENİM ADIM METAL...
YAKALAYA- MADIN..
SENDEN DAHA HIZLI VE ÇEVİ- ÇİM.
AMA SENİ GÖRÜYORUM.

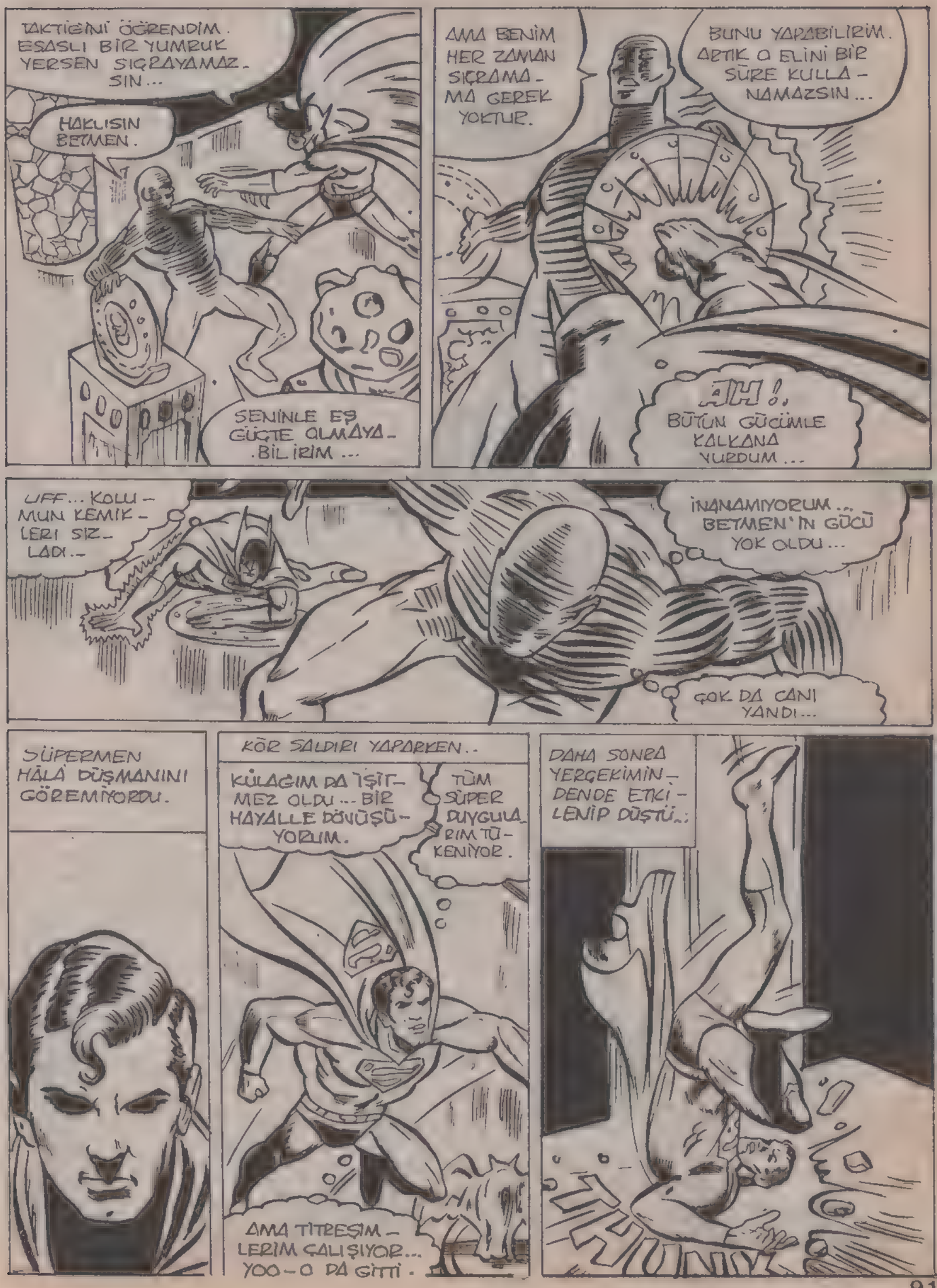
TAKTİĞİNİ ÖĞRENDİM. ESASLI BİR YUMRUK YERSEN SIÇRAYAMAZSIN...
HAKLISIN BETMEN.
SENİNLE EŞ GÜÇTE OLMAYA BİLİRİM...
AMA BENİM HER ZAMAN SIÇRAMAMA GEREK YOKTUR.
BUNU YAPABİLİRİM. ARTIK O ELİNİ BİR SÜRE KULLANAMAZSIN...
AH!. BÜTÜN GÜCÜMLE KALKANA VURDUM...
UFF... KOLUMUN KEMİKLERİ SIZLADI..
İNANAMIYORUM... BETMEN'İN GÜCÜ YOK OLDU...
ÇOK DA CANI YANDI...
SÜPERMEN HÂLÂ DÜŞMANINI GÖREMİYORDU.
KÖR SALDIRI YAPARKEN..
KULAĞIM DA İŞİTMEZ OLDU... BİR HAYALLE DÖNÜŞÜYORUM.
TÜM SÜPER DUYGULARIM TÜKENİYOR.
AMA TİTREŞİMLERİM ÇALIŞIYOR... YOO-O DA GİTTİ.
DAHA SONRA YERÇEKİMİNDENDE ETKİLENİP DÜŞTÜ..:
THUMM

HAYAL TÜM DUYULARI— MI KÖRELTTİ ...
BAKALIM O NE ZAMAN TÜKENE- CEK...
YİNE DE HÂLÂ ONA DAYANABİ— LİYORUM...
BU SIRADA..
ARTIK YUMRUK ATAMA- YACAKSIN BETMEN...
ŞİMDİ KOLUN NE KADAR ACIYOR DEĞİL Mİ?
BAK NE KADAR ÇARE- SİZ - SİN..
BOŞLUĞA YUMRUK ATTIM, VE DENGEM KAYBOLDU..
BU DURUMDA NE YAPACAĞINI ŞAŞIRDIN DEĞİL Mİ?
ÜZÜLME BETMEN ASLINDA HEP SENİ TAKDİR ETMİŞİMDİR DOSTUM.
O NE... TAŞ SÜTUN ÇOCUK- LARIN ÜSTÜNE DÜŞÜYOR.

METAL, HİÇ TEREDDÜT ETMEDEN KOŞTU...
O SÜTUNU YAKALAMALIYIM.
ŞU SÜTUNU SOLA AKTARIP DÜŞENE DESTEK YAPAYIM..
MUTLAKA MİNİKLERİ KURTARACAĞIM...
TAMAM... ÇIKIŞLARA KOŞUYORLAR..
BETMEN, İSA-BET EDEN BİR TAŞLA BAYILMIŞ...
DEVRİLEN KİTLE ONU ÖLDÜREBİLİR...
HEP BENİM YÜZÜM-DEN..
ONU KURTARMALIYIM.

NE PAHASINA OLURSA OLSUN!
HEMEN HAREKETE GEÇTİ...
VE BU KEZ BETMEN'İ BİR TARAFTAN DİĞER TARAFA AKTARDI..
BAŞARMIŞTI...
YİNE ŞANS YÜZÜNE GÜLMÜŞTÜ...
ARTIK BURADA DAHA FAZLA ZAMAN YİTİRMEYE GEREK YOK..
ŞİMDİYE DEK ŞANS BENDEN YANDAYDI, AMA..
BETMEN ÖLÜNCE İŞLER DEĞİŞEBİLİR...
ZATEN GEREKSİZ BİRÇOK ŞEY OLDU..
GERÇEKTEN DE BETMEN KENDİNE GELİYORDU.

AMA İKİ ARKADAŞIN KENDİLERİNİ TOPARLAMALARI HAYLİ ZAMAN ALMIŞTI..
OH...NEYSE ESKİ GÜÇLERİME KAVUŞTUM...
AMA ONLARI KAÇIRDIK.
SANMIYORUM...
NASIL?
HÂLÂ BURADA OLABİLİRLER...
HAKLISIN BETMEN.
SANIRIM DIŞARDA BİRYERDE OLMALILAR.
BU KEZ ODADA İŞİTSEL "ÖLÜ NOKTA" YOK...
YANİ BURADA DEĞİLLER.
O HALDE ARAYALIM...
ACELE ET..!

SERGİ SALONUNDAN ÇIKTILAR...
SALON TANINMAYACAK HALE GELMİŞTİ...
HER YER HARAPTI...
OFF... BİR SANİYE İLE KURTULDUM... NEYSE Kİ SÜPERMEN BENİ HİSSEDEMEDİ.
AYNI HATAYI İKİ KEZ YAPMAYACAK KADAR DİKKATLİYİM...
AMA ARTIK DEĞİŞİM ZAMANI GELDİ..
BİR SANİYE SONRA BU İŞ BİTECEK...
PETER İLE BİRLİKTE BU İŞE GİRİŞTİĞİM İÇİN DELİ OLMALIYIM... ŞİMDİ EVE ÇOCUKLARIMIN YANINA DÖNMELİYİM...
ARKADAŞI İSE...
BENİ KİMSE TANIYAMAZ...
OLDU..
UZUN ZAMANDIR TATMADIĞIM HEYECANI YAŞADIM...
AMA BAŞARDIK! BUNU BİLİYORDUM...
ŞİMDİ ELİMDEKİNİ SATAR PARASINI SOL'A VERİP KURTULURUM...
TABİÎ SENEYE SOL'UN YILLIK VERGİSİ GELİNCEYE KADAR...
NEREYE?
ŞEHİR DIŞINA ÇIKALIM... ARKADAŞIMLA BULUŞACAĞIM...

PEK KARLI SAYILMAZ AMA HİÇ DEĞİLSE BUNU ALDIM..
VE SÜPERMEN İLE BETMEN E KARŞI KAZANDIĞIMIZ ZAFERİ ÖMRÜMCE UNUTMAYACAĞIM...
ŞÖFÖR BEY! NEDEN DURDUN?. HEMEN DEVAM ET!
NEE?
EDEMEZ!
YO... SÜPERMEN ARKADAN ARABAYI TUTUYOR.
BENİ NASIL BULDUNUZ?
ÇOK BASİT... ÇEVREDE DİKKATİ ÇEKEN SADECE SEN VE ORTAĞIN..
KAYBOLAN MA-, DALYON İÇİN BİLGİ SORAN SEN DEĞİL MİYDİN?
SERGİYİ GEZENLER İÇİNDE ONUNLA İLGİLENEN, TEK KİŞİ SEN VE ARKADAŞINDI...
BETMEN SENİ TARİF EDİNCE, SÜPER BAKIŞLARIMLA SENİ BULDUM...
SİZ İKİNİZ BEZDEN DAHA İYİ ÇALIŞIYORSUNUZ!
OYSA BEN, HEP DAHA İYİ OLDUĞUMUZU SANIRDIM.
ARKADAŞIN NEREDE?

BU MACERANIN SONU

KIRAL DERGİ